



KUBINIS METRAS



Projektuotojo pavadinimas	UAB „KUBINIS METRAS“, Į. K. 303585398
Projekto pavadinimas	DAUGIABUČIO GYVENAMOJO NAMO S. KONARSKIO G. 30C, VILNIUJE STATYBOS PROJEKTAS
Statybos vieta	S. KONARSKIO G. 30C , VILNIUS. ŽEMĖS SKLYPO KAD. NR. 0101/0052:94
Statinio projekto Nr.	2019-10-TP
Statinio projekto etapas	PROJEKTINIAI PASIŪLYMAI
Statinio pavadinimas	DAUGIABUTIS GYVENAMASIS NAMAS
Statinio kategorija	NEYPATINGAS
Bylos žymuo	PP
Bylos laidos žymuo	0
Bylos išleidimo data	2020-01
Statybos rūšis	NAUJA STATYBA
Statytojas	UAB „PRODO“
PV, PDV (A 1853)	AUŠRA KALVAITIENĖ
UAB „Kubinis metras“ Direktorius	MARIUS BLIUJUS

DOKUMENTŲ SUDĖTIES ŽINIARAŠTIS

1.	Antraštinis lapas	1 lapas/A4	1
2.	Dokumentų sudėties žiniaraštis_2019-10-TP/PP-DSŽ	1 lapas/A4	2
3.	Bendrieji statinių rodikliai_2019-10-TP/PP-BSR	1 lapas/A4	3
4.	Aiškinamasis raštas_2019-10-TP/PP-AR	3 lapai/A4	4-6
5.	Priedas Nr. 1 „Pagrindiniai projektavimo duomenys, normatyviniai dokumentai, kuriais vadovaujantis buvo parengtas Projektas ir kurie yra privalomi statant bei eksploatuojant pastatą bei Projektui parengti naudotos licenzijuotos projektavimo programinės įrangos sąrašas“	1 lapas/A4	7
6.	Priedas Nr. 1 „Pagrindiniai projektavimo duomenys, normatyviniai dokumentai, kuriais vadovaujantis buvo parengtas Projektas ir kurie yra privalomi statant bei eksploatuojant pastatą bei Projektui parengti naudotos licenzijuotos projektavimo programinės įrangos sąrašas“	2 lapai/A4	8-9
7.			
8.	Situacijos schema M 1:1000_2019-10-TP/PP-SP-00	1 lapas/A3	10
9.	Sklypo planas M 1:250_2019-10-TP/PP-SP-01	1 lapas/A3	11
10.	Sklypo aukščių planas M 1:250_SA-258-PP-SP-02	1 lapas/A3	12
11.	Sklypo sutvarkymo planas M 1:250_SA-258-PP-SP-03	1 lapas/A3	13
12.	Automobilių saugykla planas M 1:100_2019-10-TP/PP-SA-00	1 lapas/A3	14
13.	Pirmo aukšto planas M 1:100_2019-10-TP/PP-SA-01	1 lapas/A3	15
14.	Antro aukšto planas M 1:100_2019-10-TP/PP-SA-02	1 lapas/A3	16
15.	Trečio aukšto planas M 1:100_2019-10-TP/PP-SA-03	1 lapas/A3	17
16.	Ketvirto aukšto planas M 1:100_2019-10-TP/PP-SA-04	1 lapas/A3	18
17.	Mansardos planas M 1:100_2019-10-TP/PP-SA-05	1 lapas/A3	19
18.	Pjūviai M 1:200_2019-10-TP/PP-SA-06	1 lapas/A3	20
19.	Fasadai M 1:200_2019-10-TP/PP-SA-07	1 lapas/A3	21
20.	Vizualizacijos_2019-10-TP/PP-SA-08	1 lapas/A3	22
21.	Vizualizacijos_2019-10-TP/PP-SA-09	1 lapas/A3	23
22.	Vizualizacijos_2019-10-TP/PP-SA-10	1 lapas/A3	24
23.	Vizualizacijos_2019-10-TP/PP-SA-11	1 lapas/A3	25
24.	Vizualizacijos_2019-10-TP/PP-SA-12	1 lapas/A3	26

2019-10-TP/PP-DSŽ	LAPAS	LAPŲ	LAIDA
	1	1	0

BENDRIEJI STATINIŲ RODIKLIAI

2020 m vasario 20 d.

Dviejų dvibučių gyvenamųjų namų Geležinė g. 8, Vilniuje, statybos projektas

Pavadinimas	Mato vienetas	Kiekis	Pastabos
I SKYRIUS SKLYPAS			
1. sklypo plotas	m	747	
2. sklypo užstatymo intensyvumas	%	118	Leistinas pagal BP 120
3. sklypo užstatymo tankis	%	37	Užst. plotas 279,66
II SKYRIUS PASTATAI			
I. Dviejų butų gyvenamasis namas, neypatingas statinys – nauja statyba			
1. Pastato paskirties rodikliai (gamybos, kitos planuojamos ūkinės veiklos, paslaugų apimtis, butų, vietų, lovų, bendras ir aptarnaujamų žmonių skaičius, kiti rodikliai).		16 butų	
2. Pastato bendrasis plotas.*	m ²	1198,47	
2.1. Antžeminės pastato dalies plotas.*	m ²	879,03	
3. Pastato naudingasis plotas.*	m ²	879,03	
4. Pastato tūris.*	m ³	1091	
5. Aukštų skaičius.*	vnt.	4	Su mansarda
6. Pastato aukštis.*	m	17,06	Abs.alt. 140,28
7. Butų skaičius (gyvenamajame name), iš jų:	vnt.	16	
7.1. 1 kambario	vnt.	-	
7.2. 2 ir daugiau kambarių	vnt.	16	
8. Energinio naudingumo klasė	-	A+	
9. Pastato (patalpų) akustinio komforto sąlygų klasė	-	C	
10. Statinio atsparumo ugniai laipsnis	-	II	
11. Kiti papildomi pastato rodikliai	-	-	

* Žvaigždute pažymėti rodikliai apskaičiuojami vadovaujantis Nekilnojamojo turto kadastrinių matavimų ir kadastro duomenų surinkimo taisyklėmis, kurias tvirtina Lietuvos Respublikos žemės ūkio ministras. Baigus statybą ir atlikus kadastrinius matavimus šie rodikliai gali turėti neesminių nukrypimų.

PV A. Kalvaitienė
(A 1853)

2019-10-TP/PP-BSR	LAPAS	LAPŲ	LAIDA
	1	1	0

AIŠKINAMASIS RAŠTAS

1. BENDRIEJI DUOMENYS

Projekto pavadinimas: Daugiabučio gyvenamojo namo S. Konarskio g. 30C, Vilniuje, statybos projektas

Žemės sklypo kad. Nr. 0101/0052:94

Projekto Statytojas (užsakovas): sklypas kad. Nr. 0101/0052:94 nuosavybės teise priklauso UAB „Prodo“, Statybą leidžiantis dokumentas bus išduodamas UAB „Prodo“ vardu.

Projektuotojas: UAB „Kubinis metras“, į. k. 303585398, adresas: Kalvarijų g. 1, Vilnius. Įmonės direktorius – Marius Bliujus, projekto vadovė – Aušra Kalvaitienė (A 1853).

Projektuojami statiniai:

1. daugiabutis gyvenamasis namas (STR 1.01.03:2017 6.3 p.); neypatingas statinys;

Projekto rūšis (stadija): projektiniai pasiūlymai

Informacija apie numatomų statybos darbų poveikį aplinkai, gyventojams, kaimyninėms teritorijoms: atliekant statybos darbus kenksmingos medžiagos nepateks į aplinką. Statybos darbų metu keliamas triukšmas neviršys nustatytų triukšmo ribinių dydžių. Statybos darbai nedarys įtakos esančioms ekosistemoms. Susidaręs statybinis laužas statybvietėje ir jos gretimybėse nesandėliuojamas – išvežamas pagal darbų Rangovo sudarytą sutartį dėl statybinio laužo priėmimo į sąvartyną.

2. SKLYPO PLANAS

2.1 Pažintiniai duomenys apie sklypą

Pastatas yra projektuojamas žemės sklype S. Konarskio g. 30C, Vilniuje, Žemės sklypo kad. Nr. 0101/0052:94, unik. Nr. 0101-0052-0094, pagrindinė naudojimo paskirtis – kita, naudojimo būdas – daugiabučių gyvenamųjų namų ir bendrabučių teritorijos. Sklypo plotas – 747 m².

Pagal bendrąjį planą sklypas patenka į intensyvaus užstatymo gyvenamąsias teritorijas. Leidžiamas intensyvumas – 1,2; aukštingumas – iki 5 a. Pagal „Atskirųjų rekreacinės paskirties želdynų plotų normų ir priklausomųjų želdynų normų (plotų) nustatymo tvarkos aprašą“ privalomas želdynų plotas – 30%.

Sklypas ribojasi su S. Konarskio g. rytuose, privačiais sklypais pietinėje, vakarinėje ir šiaurinėje pusėse. Šiuo metu stovintys ūkinės paskirties ir gyvenamieji pastatai – griaujami.

Esami aukščiai sklype kinta nuo 121,77 iki 122,32 m nuo jūros lygio.

2.2 Sklypo plano sprendiniai

Įvažiavimas į sklypą projektuojamas iš rytinės pusės, nuvažia nuo S. Konarskio gatvės veda į požeminį automobilių garažą. Nuvažios danga – betoninės trinkelės, plotis – 3,5 m. Privažiavimo prie pastato aikštelės danga – betoninės trinkelės, nuogrįsčių – plautų akmenėlių danga.

Pastato atstumas nuo sklypo ribos nustatymas remiantis STR 2.02.01:2004 "Gyvenamieji pastatai" X skirsniu:

„193. Reikalavimai statinių statybai iki 3 m atstumu nuo sklypo ribos nustatyti STR 1.07.01:2010 „Statybą leidžiantys dokumentai“ [3.2]. 3 m atstumu nuo sklypo ribos statinio (pastato ar stogą turinčio inžinerinio statinio) bet kurių konstrukcijų aukštis, skaičiuojant jį nuo žemės sklypo ribos žemės paviršiaus altitudės, negali būti didesnis kaip 8,5 m; didesniais atstumais statinių konstrukcijų aukštis gali būti didinamas išlaikant reikalavimą, kiekvienam papildomam virš 8,5 m aukščio metrui atstumas didinamas po 0,5 m. Šiame punkte nurodyti atstumai gali būti mažinami gavus besiribojančio žemės sklypo savininko ar valdytojo rašytinį sutikimą.“ Projektuojamas

2019-10-TP/PP-AR	LAPAS	LAPŲ	LAIDA
	1	3	0

pastatas išlaiko normose nustatytus atstumus, kaimynių sklypų savininkų sutikimai nėra privalomi. Projektuojamas pastatas nepažeidžia esamų statinių insoliacijos reikalavimų.

Automobilių stovėjimo vietų skaičius yra nustatomas pagal STR 2.06.04:2014 „Gatvės ir vietinės reikšmės keliai. Bendrieji reikalavimai“ 30 lentelę, 1.3. punktą: „Gyvenamosios paskirties (trijų ir daugiau butų – daugiabučiai) pastatai“ – 1 vieta vienam butui. Taip pat stovėjimo vietų apskaičiavimui pritaikoma „Vilniaus miesto savivaldybės tarybos 2017-12-20 sprendimo Nr. 1-1312 „Dėl Vilniaus miesto savivaldybės teritorijos suskirstymo į zonas pagal nustatytus automobilių stovėjimo vietų skaičiaus koeficientus schemos, kompensavimo už papildomai įrengtas automobilių stovėjimo vietas tvarkos aprašo ir sutarties formos tvirtinimo“ nuostatos, pagal sklypas patenka į 3-ąją zoną, kuriai pritaikomas 0.75 daugiklis stovėjimo vietoms.

Pastate suprojektuota 16 butų. Galutinis privalomas automobilių kiekis – 12 vietų.

Pietvakarinėje sklypo dalyje projektuojama vaikų žaidimo aikštelė – 51 kv.m. Projektuojamas želdynų plotas sklype – 246 kv.m.

Buitinių atliekų konteinerių vieta (BAK) numatoma ant vandeniui nelaidžios dangos, kiemo aikštelės kampe. Buitinės atliekos bus išvežamos pagal su buitinių atliekų surinkimo įmone sudarytą sutartį.

2.3 Sklypo bendrieji rodikliai

Sklypo užstatymo intensyvumo skaičiavimas:

$Sklypo\ užstatymo\ intensyvumas\ (\%) = (Visų\ pastatų\ antžeminės\ dalies\ patalpų,\ įskaitant\ cokolinių\ aukštų\ ir\ naudojamų\ pastogių\ patalpas,\ bendrojo\ ploto\ sumos\ santykis\ su\ žemės\ sklypo\ plotu) * 100$

$Sklypo\ užstatymo\ intensyvumas\ (\%) = (879,03/747) * 100 = 117,67\ \%$

Apvalinama iki skaičiaus be kablelio – sklypo užstatymo intensyvumas 118 %

Sklypo užstatymo tankumo skaičiavimas:

$Sklypo\ užstatymo\ tankumas\ (\%) = (Pastatų\ ir\ turinčių\ stogą\ inžinerinių\ statinių\ antžemine\ dalimi\ užstatomas\ plotas,\ nustatomas\ pagal\ išorinių\ sienų\ ar\ kitų\ atitvarų\ projekciją\ į\ žemės\ paviršių,\ santykis\ su\ žemės\ sklypo\ plotu) * 100$

$Sklypo\ užstatymo\ tankumas\ (\%) = (279,66/747) * 100 = 37,44\ \%$

Apvalinama iki skaičiaus be kablelio – sklypo užstatymo tankumas 38 %

Sklypo apželdinimo procento skaičiavimas:

$Sklypo\ apželdinimas\ (\%) = (Apželdintas\ plotas / Sklypo\ plotas) * 100$

$Sklypo\ apželdinimas\ (\%) = (246/747) * 100 = 32,93\ \% \sim 33\ \%$

3. PASTATO ARCHITEKTŪRA

3.1 Pagrindiniai pastatų sprendimai

Projektuojamas daugiabutis gyvenamasis namas 4 aukštų su mansarda. 1, 2 ir 3 aukštuose numatomi keturi dviejų kambarių butai. 4 aukšto butai – trijų kambarių su mansardomis. Rūsyje projektuojamos automobilių vietos, inžinerinių tinklų įvadų patalpos.

3.2 Fasadų apdaila ir spalvos

Pastatų fasadų apdaila – fasadinės plokštės (spalva pilka – RAL7015), cokolio apdaila – pilkas drėgmei atsparus tinkas (RAL7016). Pastatų šlaitinių stogų danga – valcuota skarda (pilka) RAL 7015. Apskardinimų, metalinių elementų spalva – pilka (RAL7015).

Palangės iš išorės – cinkuotos skardos, dengtos poliesteriu (spalva pilka RAL7016). Langų ir durų išorės rėmų spalva – pilka RAL7016. Lietaus vandens nuvedimas išorinis įlajomis.

2019-10-TP/PP-AR	LAPAS	LAPŲ	LAIDA
	2	3	0

Pagrindiniai įėjimas į pastatą yra projektuojami iš pietinės pusės per rampas ir lauko laiptus. Į butus patenkama iš laiptinės aikštelės. Į aukštesnius aukštus pakylama liftu arba laiptais.

3.3 Atitvarų šilumos perdavimo koeficientai

Projektuojamo gyvenamojo pastato energetinio naudingumo klasė – A+;

- Lauko sienos: $U < 0,13 \text{ W/m}^2\text{K}$;
- Stogas: $U < 0,12 \text{ W/m}^2\text{K}$;
- Grindys: $U < 0,14 \text{ W/m}^2\text{K}$
- Langai, stoglangiai ir kitos skaidrios atitvaros: $U < 0,85 \text{ W/m}^2\text{K}$
- Durys: $U < 0,85 \text{ W/m}^2\text{K}$.

3.4 Vidaus inžinerinės sistemos

Daugiabutis gyvenamasis namas prijungiamas prie miesto centralizuotų vandentiekio, nuotekų ir šilumos tiekimo tinklų. Pastato rusyje numatomos įvadų patalpos tinklams.

PV A. Kalvaitienė
(A 1853)

2019-10-TP/PP-AR	LAPAS	LAPŲ	LAIDA
	3	3	0

PRIEDAS NR. 1 „Pagrindiniai projektavimo duomenys, normatyviniai dokumentai, kuriais vadovaujantis buvo parengtas Projektas ir kurie yra privalomi eksploatuojant projektuojamą statinį“

STR 1.01.02:2016 „Normatyviniai statybos techniniai dokumentai“	STR 2.05.07:2005 „Medinių konstrukcijų projektavimas“
STR 1.01.03:2017 „Statinių klasifikavimas“	STR 2.05.09:2005 „Mūrinių konstrukcijų projektavimas“
STR 1.01.08:2002 „Statinio statybos rūšys“	STR 2.05.10:2005 „Armoementinių konstrukcijų projektavimas“
STR 1.03.07:2017 „Statinių techninės ir naudojimo priežiūros tvarka. Naujų nekilnojamojo turto kadastro objektų formavimo tvarka“	STR 2.05.13:2004 „Statinių konstrukcijos grindys“
STR 1.04.02:2011 „Inžineriniai geologiniai ir geotechniniai tyrimai“	STR 2.05.20:2006 „Langai ir išorinės jėgimo durys“
STR 1.04.04:2017 „Statinio projektavimas, projekto ekspertizė“	STR 2.06.04:2014 „Gatvės ir vietinės reikšmės keliai. Bendrieji reikalavimai“
STR 1.05.01:2017 „Statybą leidžiantys dokumentai. Statybos užbaigimas. Statybos sustabdymas. Savavališkos statybos padarinių šalinimas. Statybos pagal neteisėtai išduotą statybą leidžiantį dokumentą padarinių šalinimas“	RSN 156-94 Statybinė klimatologija
STR 1.06.01:2016 „Statybos darbai. Statinio statybos priežiūra“	Priešgaisrinės apsaugos ir gelbėjimo departamento prie Vidaus reikalų ministerijos patvirtinti: „Gaisrinės saugos pagrindiniai reikalavimai“
STR 1.12.06:2002 „Statinio naudojimo paskirtis ir gyvavimo trukmė“	„Gaisro aptikimo ir signalizavimo sistemų projektavimo ir įrengimo taisyklės“
STR 2.01.01(1):2005 „Esminis statinio reikalavimas. Mechaninis atsparumas ir pastovumas“	„Lauko gaisrinio vandentiekio tinklų ir statinių projektavimo ir įrengimo taisyklės“
STR 2.01.01(2):1999 „Esminiai statinio reikalavimai. Gaisrinė sauga“	„Vėdinimo sistemų gaisrinės saugos taisyklės“
STR 2.01.01(3):1999 „Esminiai statinio reikalavimai. Higiena, sveikata, aplinkos apsauga“	„Šildymo sistemų, naudojančių kietąjį kurą, gaisrinės saugos taisyklės“
STR 2.01.01(4):2008 „Esminiai statinio reikalavimai. Naudojimo sauga“	LR Statybos įstatymas
STR 2.01.01(5):2008 „Esminis statinio reikalavimas. Apsauga nuo triukšmo“	LR Teritorijų planavimo įstatymas
STR 2.01.01(6):2008 „Esminis statinio reikalavimas. Energijos taupymas ir šilumos išsaugojimas“	LR Nekilnojamojo turto registro įstatymas
STR 2.01.02:2016 „Pastatų energinio naudingumo projektavimas ir sertifikavimas“	LR Žemės įstatymas
STR 2.01.06:2009 „Statinių apsauga nuo žaibo. Išorinė statinių apsauga nuo žaibo“	LR Aplinkos apsaugos įstatymas
STR 2.01.07:2003 „Pastatų vidaus ir išorės aplinkos apsauga nuo triukšmo“	LR Specialiosios žemės ir miško naudojimo sąlygos
STR 2.01.08:2003 „Lauko sąlygomis naudojamos įrangos į aplinką skleidžiamo triukšmo valdymas“	LR Aplinkos ministro patvirtintos „Atliekų tvarkymo taisyklės“
STR 2.01.10:2007 „Išorės tinkuojamos sudėtinės termoizoliacinės sistemos“	LR Aplinkos ministro patvirtintos „Statybinių atliekų tvarkymo taisyklės“
STR 2.01.11:2012 „Išorės vėdinamos termoizoliacinės sistemos“	LR Socialinės apsaugos ir darbo ministro patvirtinti „Darboviečių įrengimo statybvietėse nuostatai“
STR 2.02.09:2005 „Vienbučiai ir dvibučiai gyvenamieji pastatai“	Saugos taisyklės, eksploatuojant elektros įrenginius OT 11-02
STR 2.05.02:2008 „Statinių konstrukcijos. Stogai“	Elektros tinklų apsaugos taisyklės
STR 2.05.03:2003 „Statybinių konstrukcijų projektavimo pagrindai“	Elektros įvadinių apskaitos spintų (skydelių) pastatuose ir išorėje įrengimo ir prijungimo prie elektros tinklų laikinosios taisyklės
STR 2.05.04:2003 „Poveikiai ir apkrovos“	HN 24:2003 Geriamojo vandens saugos ir kokybės reikalavimai
STR 2.05.05:2005 „Betoninių ir gelžbetoninių konstrukcijų projektavimas“	HN 33:2011 Triukšmo ribiniai dydžiai gyvenamuose ir visuomeniniuose pastatuose bei jų aplinkoje
	HN 35:2007 Didžiausia leidžiama cheminių medžiagų (teršalų) koncentracija gyvenamosios aplinkos ore
	HN 42:2009 Gyvenamųjų ir visuomeninių pastatų mikroklimatas
	HN 98:2000 Natūralus ir dirbtinis darbo vietų apšvietimas. Apšvietos ribinės vertės ir bendrieji matavimo reikalavimai

2019-10-TP/PP-AR priedas Nr. 1	LAPAS	LAPŲ	LAIDA
	1	1	0



VILNIAUS MIESTO SAVIVALDYBĖS ADMINISTRACIJA

PRITARIU
Vyriausiasis miesto architektas

(parašas)
2020 m. 03 12 d.

Reg. Nr. PPU 42/20

PROJEKTINIŲ PASIŪLYMŲ RENGIMO UŽDUOTIS

2020 m.
Vilnius

1. Statinio projekto pavadinimas: Daugiabučio gyvenamojo namo S. Konarskio g. 30C, Vilniuje, statybos projektas
2. Nustatomi žemės sklypo naudojimo reglamentai

2.1.	užstatymo tipas	Laisvo planavimo, bet formuojantis kvartalo perimetrą ir S. Konarskio g. išklotinę
2.2.	užstatymo tankis	37 %
2.3.	užstatymo intensyvumas	1,18
2.4.	aukštis (m) nuo statinių statybos zonos esamo žemės paviršiaus	17,21 m
2.5.	maksimali absoliutinė altitudė (m)	140,28 m
2.6.	aukštų skaičius (nuo–iki)	4 aukštai ir mansarda
2.7.	automobilių stovėjimo vietų skaičius	Pagal STR 2.06.04:2011 „Gatvės. Bendrieji reikalavimai.“ bei Vilniaus miesto savivaldybės tarybos patvirtintą 2017-12-20 sprendimą Nr. 1312 „Dėl Vilniaus miesto savivaldybės teritorijos suskirstymo į zonas pagal nustatytus automobilių stovėjimo vietų skaičiaus koeficientus schemos, kompensavimo už papildomai įrengtas automobilių stovėjimo vietas tvarkos aprašo ir sutarties formos tvirtinimo“
2.8.	priklausomų želdynų plotas	≥ 30 % nuo sklypo ploto
2.9.	esamų medžių įvertinimas, taksacija	Reikalinga

3. Kiti reikalavimai

3.1.	architektūrinės išraiškos priemonės: medžiagiškumas, spalva, tūrio formos, proporcijos, mastelis	Architektūrinė išraiška turi būti kontekstuali aplinkai; užtikrinti medžiagų šiuolaikiškumą ir kokybę. Formuojant mastelį įvertinti gretimybes, esamą susisiekimo infrastruktūrą, įtaką gretimiesiems sklypams ir pastatams.
3.2.	reikalavimai sklypo sutvarkymui ir apželdinimui	Pagal STR 2.02.01:2004 „Gyvenamieji pastatai“ reikalavimus.
3.3.	konteksto sąlygojami reikalavimai	Nepažeisti trečiųjų asmenų interesų, užtikrinti priešgaisrinius ir insoliacijos reikalavimus.

3.4.	reikalavimai susisiekimo ir inžinerinių tinklų plėtrai	Pagal VMSA Infrastruktūros skyriaus sąlygas. Numatyti pėsčiųjų šaligatvio įrengimo poreikį.
3.5.	kiti teritorijų planavimo dokumentuose nustatyti reikalavimai (bendruosiuose, specialiuosiuose planuose)	Vadovautis Vilniaus miesto savivaldybės teritorijos bendruoju planu (TPDR reg. Nr. T00056038).
3.6.	su projekto įgyvendinimu susijusi būtina viešosios infrastruktūros plėtra	-
3.7.	projektinių pasiūlymų vaizdinės informacijos parengimas	Vadovaujantis 2019 m. gruodžio 16 d. Vilniaus miesto savivaldybės administracijos direktoriaus įsakymu Nr. 30-3178/19 patvirtinto „Projektinių pasiūlymų ir techninio projekto įtraukimo į GIS duomenų bazę ir geoportalą „Vilnius 3D planas“ tvarkos aprašo“ 7 ir 8 punktais, projekto medžiaga pateikiama įtraukti į GIS duomenų bazę ir geoportalą „Vilniaus 3D planas“.

Aurelija Šlepikaitė, (8 5 211 2877), aurelija.slepikaite@vilnius.lt

Karolis Buivydas, (8 5 211 2753), karolis.buivydas@vilnius.lt

Lietuvos Respublikos viešojo administravimo įstatymo 36 straipsnis: asmuo turi teisę apskusti viešojo administravimo subjekto priimtą administracinės procedūros sprendimą savo pasirinkimu administracinių ginčų komisijai arba administraciniam teismui įstatymų nustatyta tvarka.

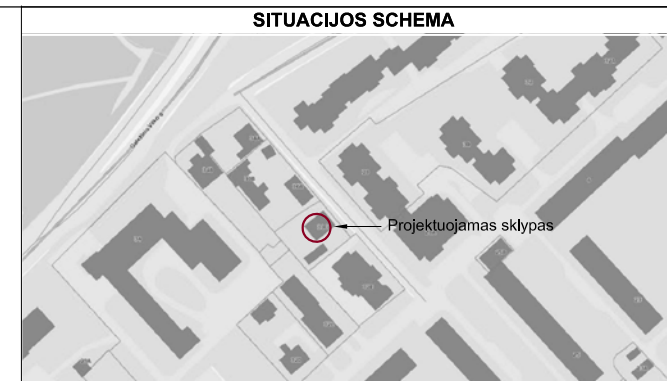
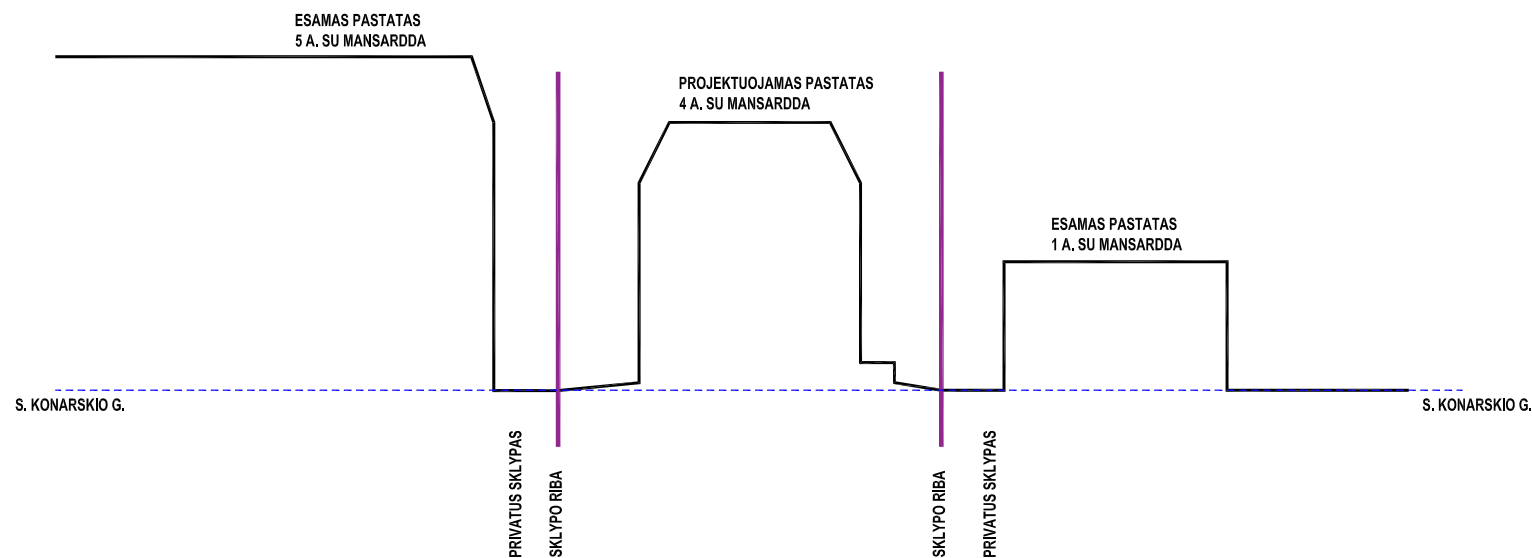
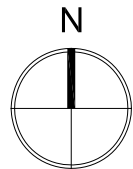

EKSPLIKACIJA

1	Vieno buto gyvenamasis namas, neypatingas statinys
---	--

SUTARTINIAI ŽYMĖJIMAI

	Projektuojami pastatai
	Esami pastatai



<p>UAB „KUBINIS METRAS“ Į. k. 303585398, adresas: Kalvarijų g. 1, Vilnius El. paštas: info@kubinismetras.lt</p>	Projekto pavadinimas DAUGIABUČIO GYVENAMOJO NAMO S. KONARSKIO G. 30C, VILNIUJE STATYBOS PROJEKTAS			Žemės sklypo kad. Nr.0101/0052:94			
	Kval. dok. Nr.	A 1853	PV, PDV	A. Klavaitienė	2020-01	Brėžinio pavadinimas	Laida
		DIR.	M. Bliujus		2020-01	SITUACIJOS SCHEMA M 1:1000	O
Etapas	Statytojas			Žymuo		Lapas	Lapų
PP	UAB "PRODO"			2019-10-TP/PP-SP-01		1	1

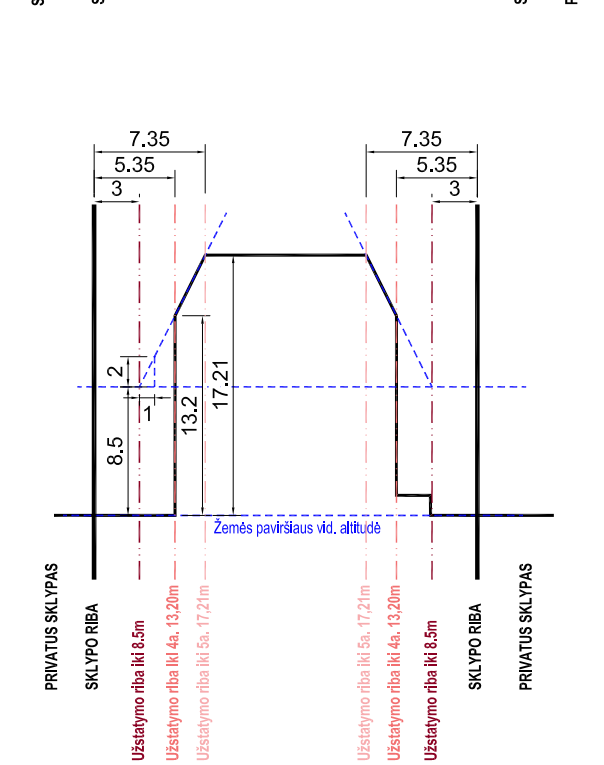
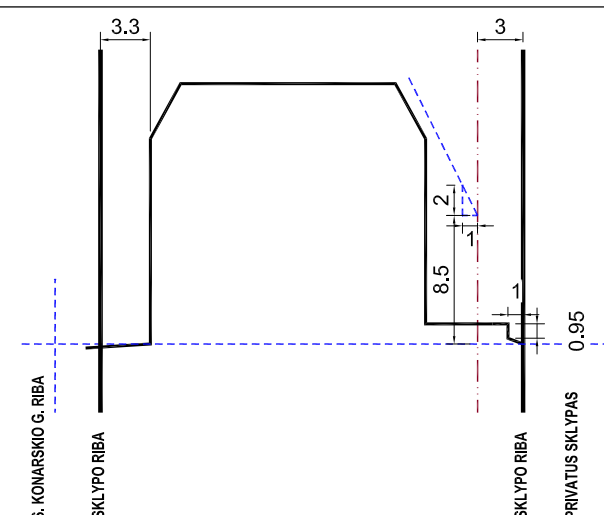
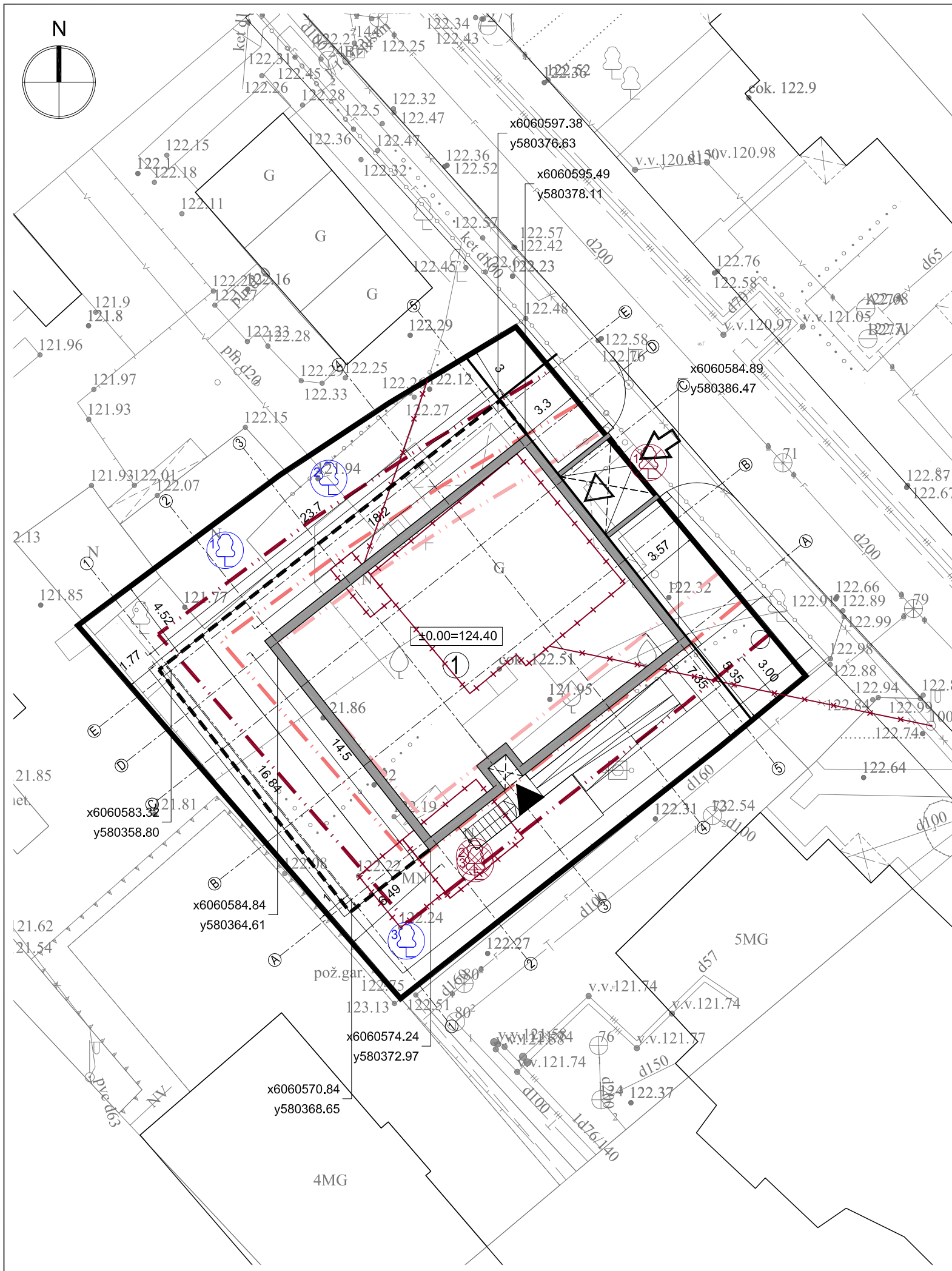

EKSPLIKACIJA

1 Vieno buto gyvenamasis namas, neypatingas statinys

SUTARTINIAI ŽYMĖJIMAI

- Projektuojamo sklypo riba
- Projektuojami pastatai
- Projektuojamų pastatų stogų projekcijos
- Projektuojamo požeminio užstatymo riba
- Projektuojamas įvažiavimas į sklypą
- Projektuojamas įvažiavimas į garažą
- Projektuojamas įėjimas į pastatą
- Esami pastatai
- Statybos riba
- Servitutai sklype
- Inžinerinės infrastruktūros koridoriai
- Raudonosios (gatvės) linijos
- Projektuojamo grėžinio SAZ
- Kertami/ perkelti medžiai
- Atsodinami medžiai
- Griaunami statiniai

PASTABOS

1. Sklypo plano brėžiniai yra atlikti ant UAB "Geoforta" parengtos topografinės nuotraukos (aukščių sistema - LAS07, koordinacių sistema LKS-94).
2. Projektuojamų pastatų koordinatės yra išneštos pastato ašiu susikirtimuose pagal topografinę nuotrauką.
3. Matmenys yra duoti metrais.

Geodezinis planas suderintas TOPD, unikalus Nr. **13:19:11359**

Aukščių sistema: LAS07
Koordinacių sistema: LKS-94

PAREIGOS	PAVARDĖ	VALSTYBĖS ĮMONĖ REGISTRŲ CENTRAS kodas 124110246, adresas Vilnius Lvovo g. 25-101
Grupės vedėja	J. Adukiene Nr. IGKV-1081	
Matininkas	E. Budrys	
UAB "Prodo"		Objektas: Vilnius S. Konarskio g. 30C BREŽINYS Topografinis planas UŽSAKOVAS Nr. 10 Inv. Nr. Mastelis Lapų sk. /Nr. Data 1:500 1 2019-10-11

 UAB „KUBINIS METRAS“ Į. k. 303585398, adresas: Kalvarijų g. 1, Vilnius El. paštas: info@kubinismetras.lt	Projekto pavadinimas		DAUGIABUČIO GYVENAMOJO NAMO S. KONARSKIO G. 30C, VILNIUJE STATYBOS PROJEKTAS		
	Žemės sklypo kad. Nr. 0101/0052:94				
A 1853	PV, PDV	A. Klavaitienė	2020-01	Brėžinio pavadinimas	Laida
	DIR.	M. Bliujus	2020-01	SKLYPO PLANAS M 1:250	O
Etapas	Statytojas		Žymuo	Lapas	Lapų
PP	UAB "PRODO"		2019-10-TP/PP-SP-01	1	1

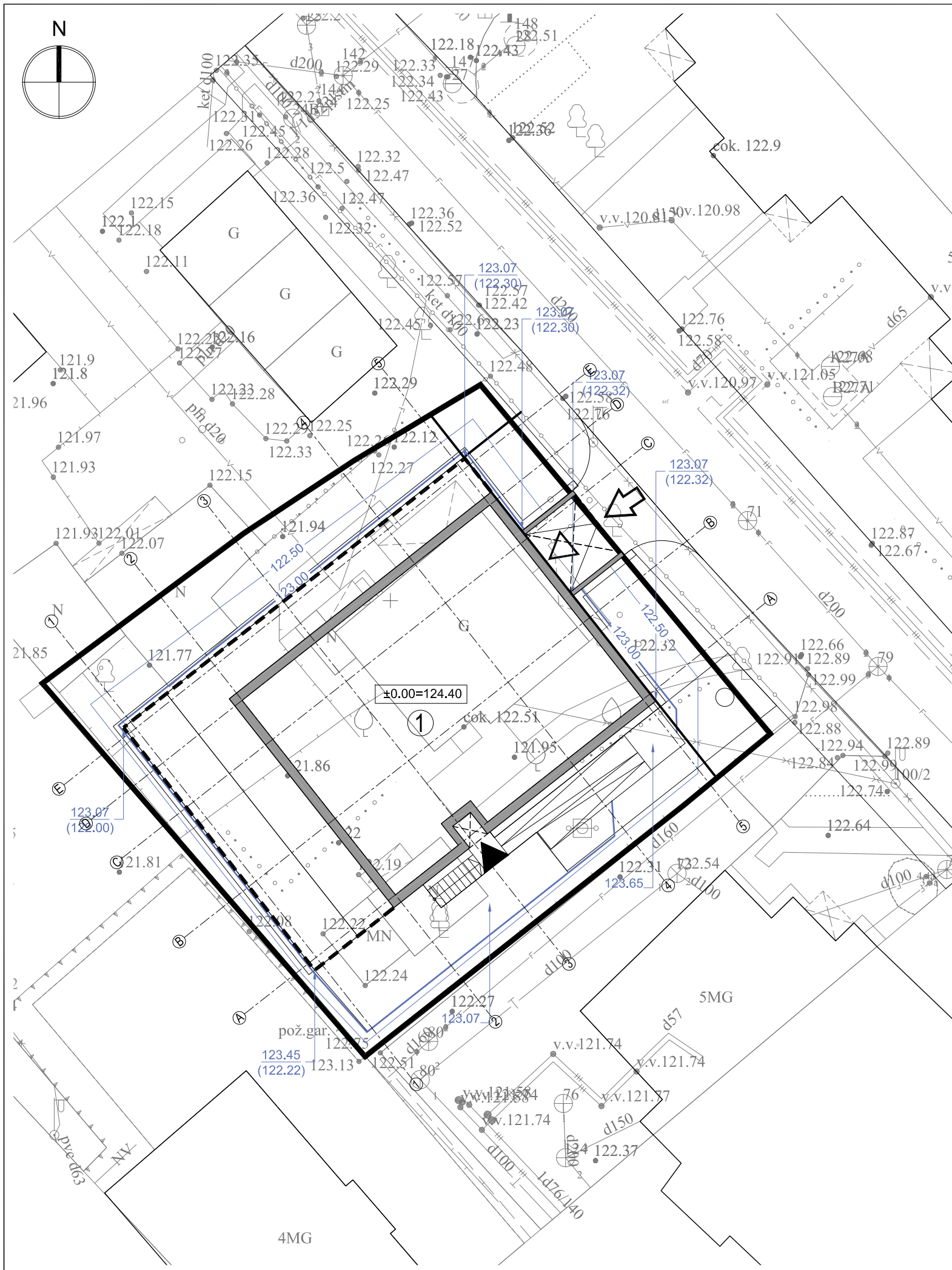

PASTABOS

1. Projektuojamo pastato altitudės yra išneštos pastato kampuose.
2. Dėl mažų žemės darbų kiekių žemės darbų kartograma nėra sudaroma.
3. Sklypo aukščių plane yra nurodyti viršutiniai projektuojamų dangų aukščiai.

SITUACIJOS SCHEMA



EKSPLIKACIJA

- 1 Vieno buto gyvenamasis namas, neypatingas statinys

SUTARTINIAI ŽYMĖJIMAI

	Projektuojamo sklypo riba
	Projektuojami pastatai
	Projektuojamų pastatų stogų projekcijos
	Projektuojamas/ esamas įvažiavimas į sklypą
	Projektuojamas įėjimas į pastatą
	Projektuojama vertikalė
	Projektuojama altitudė/ esama altitudė

Geodezinis planas suderintas TOPD, unikalus Nr. **13:19:11359**

Aukščių sistema: LAS07
Koordinatų sistema: LKS-94

PAREIGOS	PAVARDĖ		VALSTYBĖS ĮMONĖ REGISTRŲ CENTRAS			
Grupės vedėja	J. Aidukienė Nr. IGKV-1081		kodas 124110246, adresas Vilnius Lvovo g. 25-101			
Matininkas	E. Budrys		Objektas: Vilnius S. Konarskio g. 30C			
			Objektas: Vilnius S. Konarskio g. 30C	Topografinis planas		
UŽSAKOVAS			№ 10	Inv. Nr.	Mastelis	Lapų sk. /Nr.
UAB "Prodo"				1:500	1	2019-10-11

UAB „KUBINIS METRAS“
 Į. k. 303585398, adresas: Kalvarijų g. 1, Vilnius
 El. paštas: info@kubinismetras.lt

Projekto pavadinimas
DAUGIABUČIO GYVENAMOJO NAMO S. KONARSKIO G. 30C, VILNIUJE STATYBOS PROJEKTAS
 Žemės sklypo kad. Nr. 0101/0052:94

A 1853	PV, PDV	A. Klavaitienė	2020-01	Brėžinio pavadinimas	Laida
	DIR.	M. Bliujus	2020-01	SKLYPO AUKŠČIŲ PLANAS M 1:250	O
Etapas	Statytojas			Žymuo	Lapas
PP	UAB "PRODO"			2019-10-TP/PP-SP-02	1 1

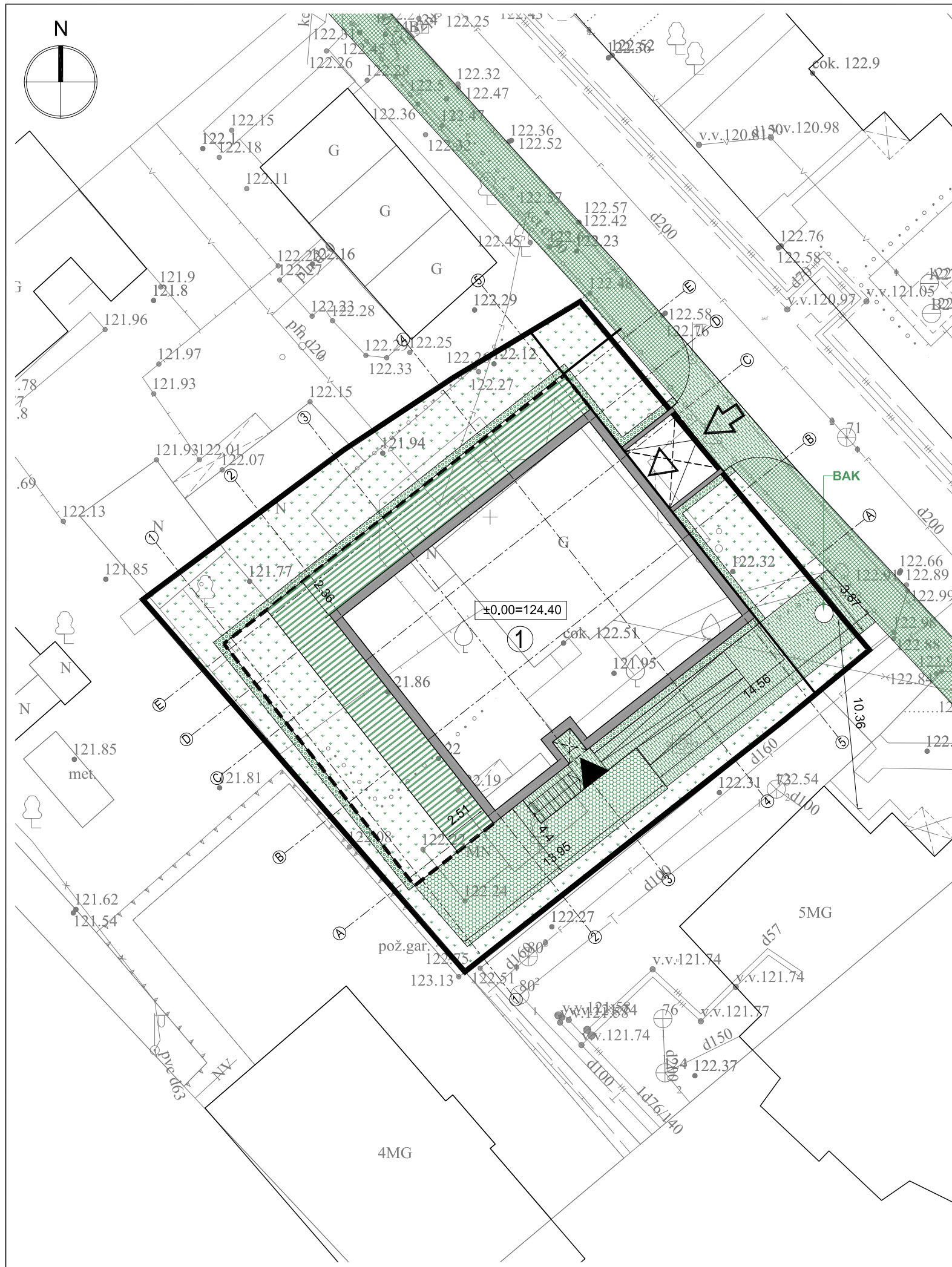

PASTABOS

1. Vejai naudojami žolių mišinio sudėtis: raudonasis eračyras (Festuca Rubra L.) - 30%, baltoji smilga (Agrostis Alba) - 10%, miglė paprastoji (Poa Pratisis) - 60%.
2. Projektuojamų dangų kiekiai ir geometrija tikslinami statybos metu.
3. Matmenys yra duoti metrais.

SITUACIJOS SCHEMA



EKSPLIKACIJA

- 1 Daugiabutis gyvenamasis namas, neypatingas statinys

SUTARTINIAI ŽYMĖJIMAI

	Projektuojamo sklypo riba
	Projektuojami pastatai
	Projektuojamų pastatų stogų projekcijos
	Projektuojamas/ esamas įvažiavimas į sklypą
	Projektuojamas įėjimas į pastatą
	Projektuojamos parkavimo vietos
	Projektuojama betoninių trinkelių danga
	Projektuojama plautų akmenėlių danga
	Projektuojama šaligatvio plytelių danga
	Projektuojama terasinių lentų danga
	Projektuojama vaikų žaidimų aikštelės danga, 51 kv.m.
	Projektuojama vejos danga, 246 kv.m.
	Projektuojami dekoratyviniai augalai
BAK	Buitinių konteinerių vieta ant vandeniui nelaidžios dangos

Geodezinis planas suderintas TOPD, unikalus Nr. **13:19:11359**

Aukščių sistema: LAS07
Koordinatų sistema: LKS-94

PAREIGOS	PAVARDĖ		VALSTYBĖS ĮMONĖ REGISTRŲ CENTRAS			
Grupės vedėja	J. Aidukienė Nr. IGKV-1081		kodas 124110246, adresas Vilnius Lvovo g. 25-101			
Matininkas	E. Budrys		Objektas: Vilnius S. Konarskio g. 30C			
UŽSAKOVAS		№ 10	BRĖŽINYS	Topografinis planas		
UAB "Prodo"		*	Inv. Nr.	Mastelis	Lapų sk. /Nr.	Data
				1:500	1	2019-10-11

	UAB „KUBINIS METRAS“ Į. k. 303585398, adresas: Kalvarijų g. 1, Vilnius El. paštas: info@kubinismetras.lt				Projekto pavadinimas DAUGIABUČIO GYVENAMOJO NAMO S. KONARSKIO G. 30C, VILNIUJE STATYBOS PROJEKTAS	
					Žemės sklypo kad. Nr.0101/0052:94	
A 1853	PV, PDV	A. Klavaitienė		2020-01	Brėžinio pavadinimas	
	DIR.	M. Bliujus		2020-01	SKLYPO SUTVARKYMO PLANAS M 1:250	
Etapas	Statytojas				Žymuo	Lapas
PP	UAB "PRODO"				2019-10-TP/PP-SP-03	1 1

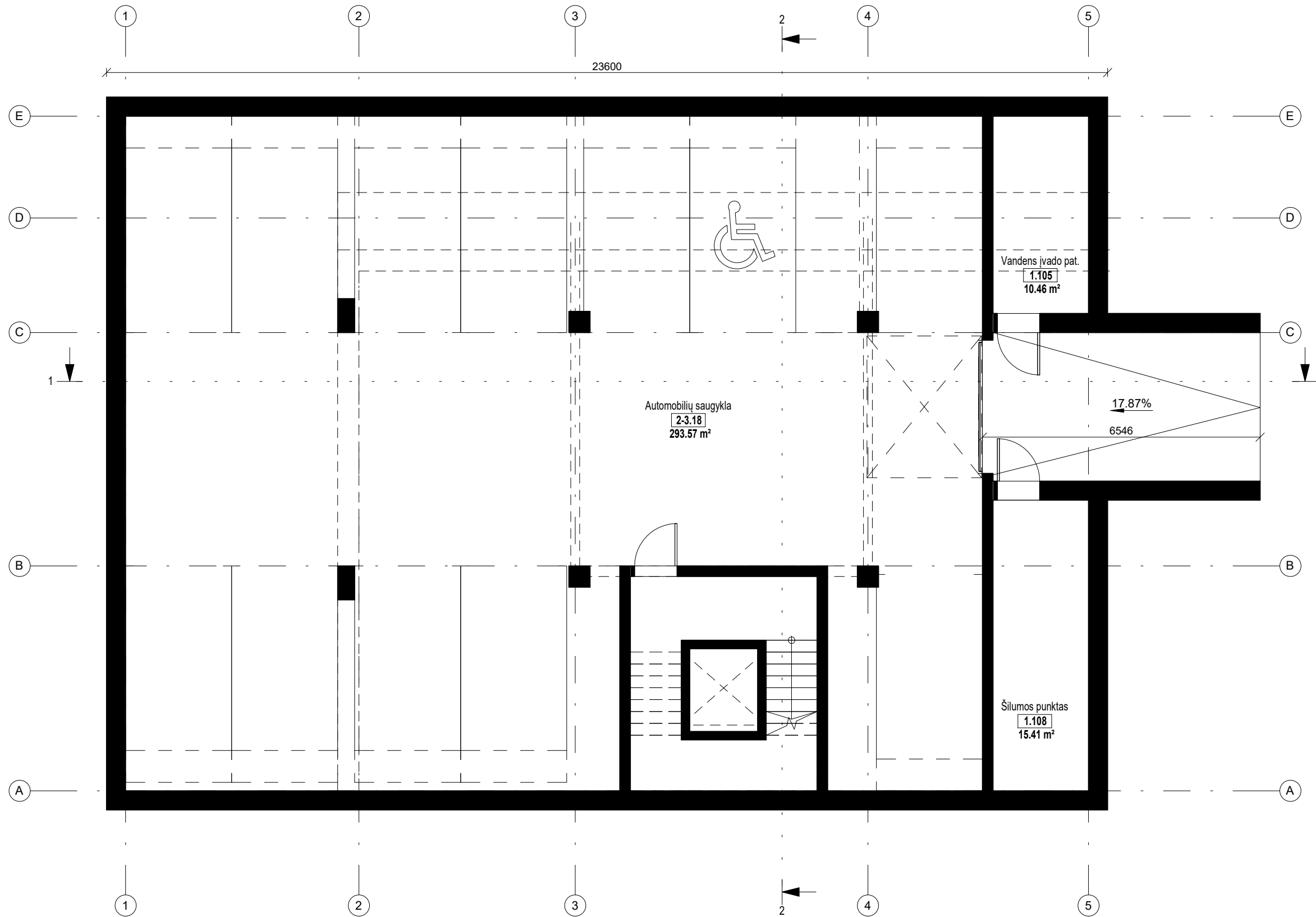

Rūšio patalpų eksplikacija (Automobilių saugykla)		
Nr.	Pavadinimas	Plotas
1.105	Vandens įvado pat.	10.46 m ²
1.108	Šilumos punktas	15.41 m ²
2-3.18	Automobilių saugykla	293.57 m ²
Bendras namo plotas:		319.45 m ²
Bendras butų plotas		879.03 m ²
Bendras pastato plotas		1198.47 m ²

 UAB "Kubinis metras" Įm. kodas 303585398 Kalvarijų g. 1, Vilnius +370 600 445 46 info@kubinismetras.lt	Projekto pavadinimas DAUGIABUČIO GYVENAMOJO NAMO KONARSKIO G. 30C, VILNIUJE, STATYBOS PROJEKTAS						
	Atestato Nr.	Pareigos	V. Pavardė	Parašas	Data	Brėžinys Automobilių saugykla	Mastelis
A 1853	PV, PDV	A. KALVAITIENĖ		2020-01	1 : 100		
	Dir.	M. BLIUJUS		2020-01	Laida		
	Arch.	V. AVREICEVIČ		2020-01	0		
Stadija	Statytojas				Žymuo	Lapas	Lapų
PP	UAB "PRODO"				2019-10-TP/PP-SA-00	1	1



01 Antro aukšto plotai		
Nr.	Pavadinimas	Plotas
1-1		
1-1.1	Holas	4.17 m ²
1-1.2	Svetainė	25.46 m ²
1-1.3	Miegamasis	10.95 m ²
1-1.4	San. mazgas	5.24 m ²
		45.84 m ²
1-2		
1-2.1	Holas	8.59 m ²
1-2.2	Svetainė	23.70 m ²
1-2.3	Miegamasis	11.87 m ²
1-2.4	San. mazgas	4.78 m ²
		48.93 m ²
1-3		
1-3.1	Holas	8.59 m ²
1-3.2	Svetainė	23.70 m ²
1-3.3	Miegamasis	11.87 m ²
1-3.4	San. mazgas	4.78 m ²
		48.93 m ²
1-4		
1-4.1	Holas	1.98 m ²
1-4.2	Svetainė	18.83 m ²
1-4.3	Miegamasis	10.95 m ²
1-4.4	Holas	5.24 m ²
		37.00 m ²
Bendras aukšto plotas:		180.69 m ²
Visas butų plotas		879.03 m ²

UAB "Kubinis metras"
 Įm. kodas 303585398
 Kalvarijų g. 1, Vilnius
 +370 600 445 46
 info@kubinismetras.lt

Atestato Nr.	Pareigos	V. Pavardė	Parašas	Data
A 1853	PV, PDV	A. KALVAITIENĖ		2020-01
	Dir.	M. BLIUJUS		2020-01
	Arch.	V. AVREICEVIČ		2020-01
Stadija	Statytojas			
PP	UAB "PRODO"			

Projekto pavadinimas
DAUGIABUČIO GYVENAMOJO NAMO KONARSKIO G. 30C, VILNIUJE, STATYBOS PROJEKTAS

Brėžinys	Mastelis
Pirmo aukšto planas	1 : 100
	Laida
	0
Žymuo	Lapas Lapų
2019-10-TP/PP-SA-01	1 1



02 Antro aukšto plotai		
Nr.	Pavadinimas	Plotas
2-1		
2-1.1	Holas	4.17 m ²
2-1.2	Svetainė	25.46 m ²
2-1.3	Miegamasis	10.95 m ²
2-1.4	San. mazgas	5.24 m ²
		45.84 m ²
2-2		
2-2.1	Holas	8.59 m ²
2-2.2	Svetainė	23.70 m ²
2-2.3	Miegamasis	11.98 m ²
2-2.4	San. mazgas	4.78 m ²
		49.04 m ²
2-3		
2-3.1	Holas	8.59 m ²
2-3.2	Svetainė	23.70 m ²
2-3.3	Miegamasis	11.98 m ²
2-3.4	San. mazgas	4.78 m ²
		49.04 m ²
2-4		
2-4.1	Holas	4.17 m ²
2-4.2	Svetainė	25.46 m ²
2-4.3	Miegamasis	10.95 m ²
2-4.4	San. mazgas	5.24 m ²
		45.84 m ²
Bendras aukšto plotas:		189.75 m ²
Visas butų plotas		879.03 m ²

 UAB "Kubinis metras" Įm. kodas 303585398 Kalvarijų g. 1, Vilnius +370 600 445 46 info@kubinismetras.lt					Projekto pavadinimas DAUGIABUČIO GYVENAMOJO NAMO KONARSKIO G. 30C, VILNIUJE, STATYBOS PROJEKTAS				
Atestato Nr.	Pareigos	V. Pavardė	Parašas	Data	Brėžinys		Mastelis		
A 1853	PV, PDV	A. KALVAITIENĖ		2020-01	Antro aukšto planas		1 : 100		
	Dir.	M. BLIJUS		2020-01			Laida		
	Arch.	V. AVREICEVIČ		2020-01			0		
Stadija	Statytojas				Žymuo	Lapas	Lapų		
PP	UAB "PRODO"				2019-10-TP/PP-SA-02	1	1		



03 Trečio aukšto plotai

Nr.	Pavadinimas	Plotas
3-1		
3-1.1	Holas	4.17 m ²
3-1.2	Svetainė	25.46 m ²
3-1.3	Miegamasis	10.95 m ²
3-1.4	San. mazgas	5.24 m ²
		45.84 m ²
3-2		
3-2.1	Holas	8.59 m ²
3-2.2	Svetainė	23.70 m ²
3-2.3	Miegamasis	11.98 m ²
3-2.4	San. mazgas	4.78 m ²
		49.04 m ²
3-3		
3-3.1	Holas	8.59 m ²
3-3.2	Svetainė	23.70 m ²
3-3.3	Miegamasis	11.98 m ²
3-3.4	San. mazgas	4.78 m ²
		49.04 m ²
3-4		
3-4.1	Holas	4.17 m ²
3-4.2	Svetainė	25.46 m ²
3-4.3	Miegamasis	10.95 m ²
3-4.4	San. mazgas	5.24 m ²
		45.84 m ²
Bendras aukšto plotas:		189.75 m ²
Visas butų plotas		879.03 m ²

	UAB "Kubinis metras" Įm. kodas 303585398 Kalvarijų g. 1, Vilnius +370 600 445 46 info@kubinismetras.lt				Projekto pavadinimas DAUGIABUČIO GYVENAMOJO NAMO KONARSKIO G. 30C, VILNIUJE, STATYBOS PROJEKTAS		
	Atestato Nr.	Pareigos	V. Pavardė	Parašas	Data	Brėžinys Trečio aukšto planas	Mastelis
A 1853	PV, PDV	A. KALVAITIENĖ		2020-01	1 : 100		
	Dir.	M. BLIJUS		2020-01	Laida		
	Arch.	V. AVREICEVIČ		2020-01	0		
Stadija	Statytojas				Žymuo	Lapas	Lapų
PP	UAB "PRODO"				2019-10-TP/PP-SA-03	1	1



04 Ketvirto aukšto plotai		
Nr.	Pavadinimas	Plotas
4-1		
4-1.1	Svetainė	38.29 m ²
4-1.2	San. mazgas	5.24 m ²
4-1.3	Holas	3.57 m ²
4-1.4	Miegamasis	13.62 m ²
4-1.5	Miegamasis	14.82 m ²
		75.55 m ²
4-2		
4-2.1	Holas	4.75 m ²
4-2.2	Svetainė	37.13 m ²
4-2.3	San. mazgas	4.78 m ²
4-2.4	Holas	3.31 m ²
4-2.5	Miegamasis	15.17 m ²
4-2.6	Miegamasis	12.67 m ²
4-2.7	San. mazgas	5.99 m ²
		83.80 m ²
4-3		
4-3.1	Holas	4.75 m ²
4-3.2	Svetainė	37.13 m ²
4-3.3	San. mazgas	4.78 m ²
4-3.4	Holas	3.31 m ²
4-3.5	Miegamasis	15.14 m ²
4-3.6	Miegamasis	12.88 m ²
4-3.7	San. mazgas	5.99 m ²
		83.98 m ²
4-4		
4-4.1	Svetainė	38.29 m ²
4-4.2	San. mazgas	5.24 m ²
4-4.3	Holas	3.57 m ²
4-4.4	Miegamasis	13.59 m ²
4-4.5	Miegamasis	14.80 m ²
		75.50 m ²
Bendras aukšto plotas:		318.83 m ²
Visas butų plotas		879.03 m ²

UAB "Kubinis metras"
 Įm. kodas 303585398
 Kalvarijų g. 1, Vilnius
 +370 600 445 46
 info@kubinismetras.lt

Projekto pavadinimas
DAUGIABUČIO GYVENAMOJO NAMO KONARSKIO G. 30C, VILNIUJE, STATYBOS PROJEKTAS

Atestato Nr.	Pareigos	V. Pavardė	Parašas	Data
A 1853	PV, PDV	A. KALVAITIENĖ		2020-01
	Dir.	M. BLIJUS		2020-01
	Arch.	V. AVREICEVIČ		2020-01
Stadija	Statytojas			
PP	UAB "PRODO"			

Brėžinys	Mastelis
Ketvirto aukšto planas	1 : 100
	Laida
	0
Žymuo	Lapas Lapų
2019-10-TP/PP-SA-04	1 1

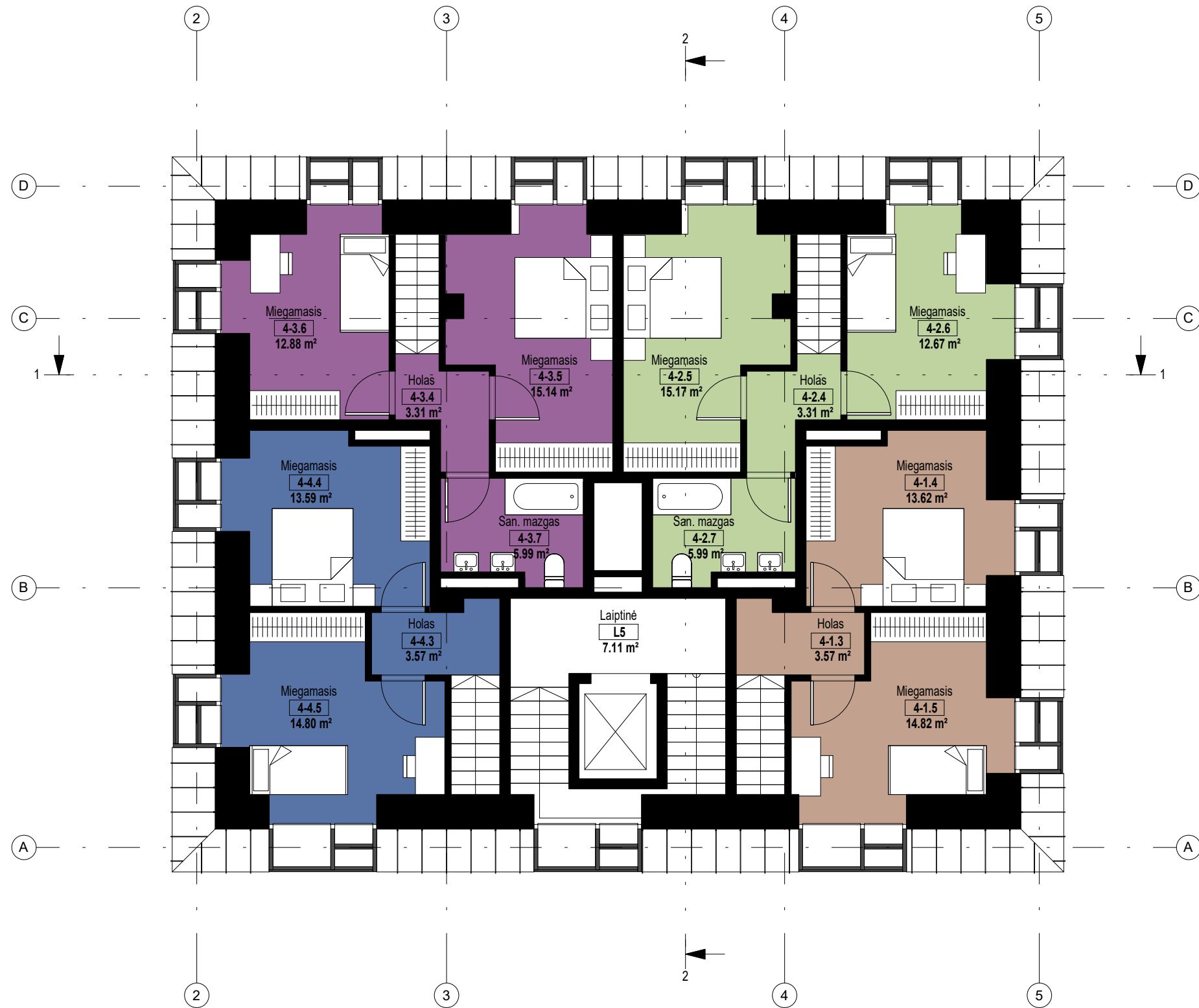

04 Ketvirto aukšto plotai		
Nr.	Pavadinimas	Plotas

4-1		
4-1.1	Svetainė	38.29 m ²
4-1.2	San. mazgas	5.24 m ²
4-1.3	Holas	3.57 m ²
4-1.4	Miegamasis	13.62 m ²
4-1.5	Miegamasis	14.82 m ²
		75.55 m ²

4-2		
4-2.1	Holas	4.75 m ²
4-2.2	Svetainė	37.13 m ²
4-2.3	San. mazgas	4.78 m ²
4-2.4	Holas	3.31 m ²
4-2.5	Miegamasis	15.17 m ²
4-2.6	Miegamasis	12.67 m ²
4-2.7	San. mazgas	5.99 m ²
		83.80 m ²

4-3		
4-3.1	Holas	4.75 m ²
4-3.2	Svetainė	37.13 m ²
4-3.3	San. mazgas	4.78 m ²
4-3.4	Holas	3.31 m ²
4-3.5	Miegamasis	15.14 m ²
4-3.6	Miegamasis	12.88 m ²
4-3.7	San. mazgas	5.99 m ²
		83.98 m ²

4-4		
4-4.1	Svetainė	38.29 m ²
4-4.2	San. mazgas	5.24 m ²
4-4.3	Holas	3.57 m ²
4-4.4	Miegamasis	13.59 m ²
4-4.5	Miegamasis	14.80 m ²
		75.50 m ²

Bendras aukšto plotas: 318.83 m²

Visas butų plotas	879.03 m ²
-------------------	-----------------------

	UAB "Kubinis metras" Įm. kodas 303585398 Kalvarijų g. 1, Vilnius +370 600 445 46 info@kubinismetras.lt			
	Atestato Nr.	Pareigos	V. Pavardė	Parašas
A 1853	PV, PDV	A. KALVAITIENĖ		2020-01
	Dir.	M. BLIJUS		2020-01
	Arch.	V. AVREICEVIČ		2020-01
Stadija	Statytojas			
PP	UAB "PRODO"			

Projekto pavadinimas		DAUGIABUČIO GYVENAMOJO NAMO KONARSKIO G. 30C, VILNIUJE, STATYBOS PROJEKTAS	
Brėžinys		Mansardos planas	
Mastelis		1 : 100	
Laida		0	
Stipuliuoju	Žymuo	Lapas	Lapų
	2019-10-TP/PP-SA-05	1	1

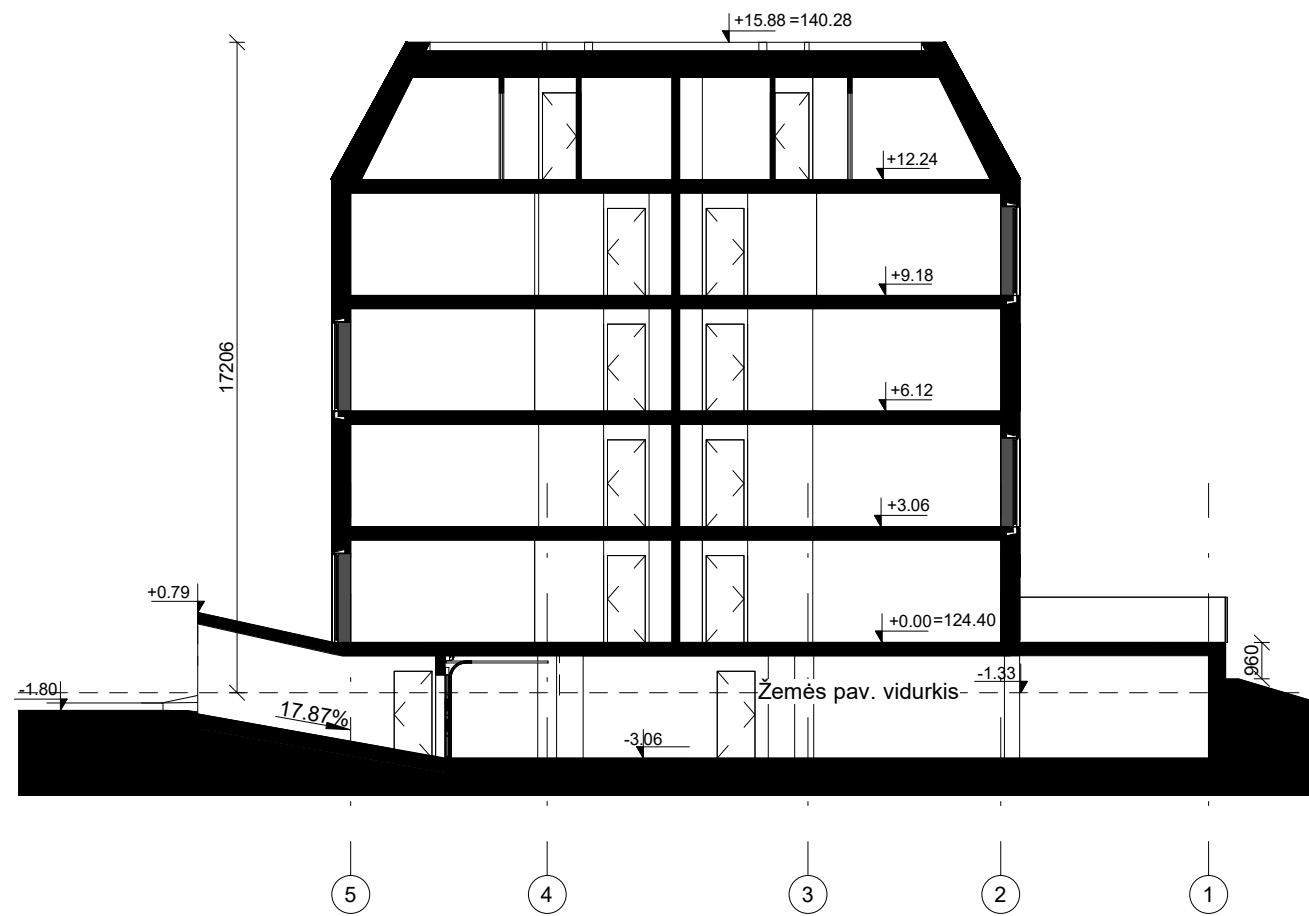

PJŪVIS 1-1, M1:200

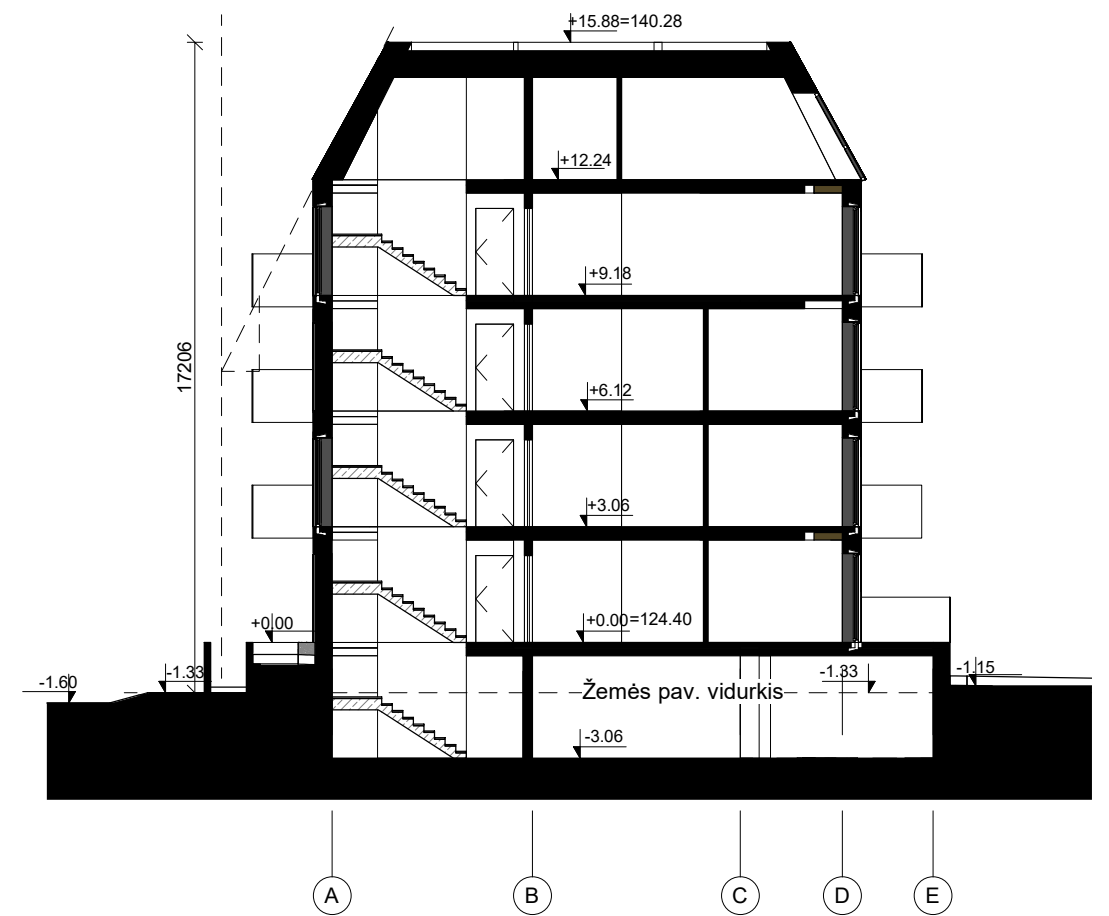

PJŪVIS 2-2, M1:200

 UAB "Kubinis metras" Įm. kodas 303585398 Kalvarijų g. 1, Vilnius +370 600 445 46 info@kubinismetras.lt				Projekto pavadinimas DAUGIABUČIO GYVENAMOJO NAMO KONARSKIO G. 30C, VILNIUJE, STATYBOS PROJEKTAS			
Atestato Nr.	Pareigos	V. Pavardė	Parašas	Data	Brėžinys Pjūviai	Mastelis	
A 1853	PV, PDV	A. KALVAITIENĖ		2020-01		1 : 200	
	Dir.	M. BLIJUS		2020-01		Laida	
	Arch.	V. AVREICEVIČ		2020-01		0	
Stadija	Statytojas			Žymuo	Lapas	Lapų	
PP	UAB "PRODO"			2019-10-TP/PP-SA-06	1	1	



 UAB "Kubinis metras" Įm. kodas 303585398 Kalvarijų g. 1, Vilnius +370 600 445 46 info@kubinismetras.lt				Projekto pavadinimas DAUGIABUČIO GYVENAMOJO NAMO KONARSKIO G. 30C, VILNIUJE, STATYBOS PROJEKTAS			
Atestato Nr.	Pareigos	V. Pavardė	Parašas	Data	Brėžinys Fasadai	Mastelis	
A 1853	PV, PDV	A. KALVAITIENĖ		2020-01		1 : 200	
	Dir.	M. BLIUJUS		2020-01		Laida	
	Arch.	V. AVREICEVIČ		2020-01		0	
Stadija	Statytojas				Žymuo	Lapas	Lapų
PP	UAB "PRODO"				2019-10-TP/PP-SA-07	1	1



 UAB "Kubinis metras" Įm. kodas 303585398 Kalvarijų g. 1, Vilnius +370 600 445 46 info@kubinismetras.lt					Projekto pavadinimas		
					DAUGIABUČIO GYVENAMOJO NAMO KONARSKIO G. 30C, VILNIUJE, STATYBOS PROJEKTAS		
Atestato Nr.	Pareigos	V. Pavardė	Parašas	Data	Brėžinys	Vizualizacijos	Mastelis
A 1853	PV, PDV	A. KALVAITIENĖ		2020-01			Laida
	Dir.	M. BLIUJUS		2020-01			0
	Arch.	V. AVREICEVIČ		2020-01			
Stadija	Statytojas				Žymuo	Lapas	Lapų
PP	UAB "PRODO"				2019-10-TP/PP-SA-08	1	1



 UAB "Kubinis metras" Įm. kodas 303585398 Kalvarijų g. 1, Vilnius +370 600 445 46 info@kubinismetras.lt					Projekto pavadinimas		
					DAUGIABUČIO GYVENAMOJO NAMO KONARSKIO G. 30C, VILNIUJE, STATYBOS PROJEKTAS		
Atestato Nr.	Pareigos	V. Pavardė	Parašas	Data	Brėžinys	Vizualizacijos	Mastelis
A 1853	PV, PDV	A. KALVAITIENĖ		2020-01			Laida
	Dir.	M. BLIJUS		2020-01			0
	Arch.	V. AVREICEVIČ		2020-01	Žymuo	2019-10-TP/PP-SA-09	Lapas
Stadija	Statytojas	UAB "PRODO"					Lapų
PP							1 1



 UAB "Kubinis metras" Įm. kodas 303585398 Kalvarijų g. 1, Vilnius +370 600 445 46 info@kubinismetras.lt					Projekto pavadinimas DAUGIABUČIO GYVENAMOJO NAMO KONARSKIO G. 30C, VILNIUJE, STATYBOS PROJEKTAS			
Atestato Nr.	Pareigos	V. Pavardė	Parašas	Data	Brėžinys Vizualizacijos	Mastelis		
A 1853	PV, PDV	A. KALVAITIENĖ		2020-01		Laida		
	Dir.	M. BLIUJUS		2020-01		0		
	Arch.	V. AVREICEVIČ		2020-01				
Stadija	Statytojas				Žymuo	Lapas	Lapų	
PP	UAB "PRODO"				2019-10-TP/PP-SA-10	1	1	



UAB "Kubinis metras" Įm. kodas 303585398 Kalvarijų g. 1, Vilnius +370 600 445 46 info@kubinismetras.lt					Projekto pavadinimas		
					DAUGIABUČIO GYVENAMOJO NAMO KONARSKIO G. 30C, VILNIUJE, STATYBOS PROJEKTAS		
Atestato Nr.	Pareigos	V. Pavardė	Parašas	Data	Brėžinys	Vizualizacijos	Mastelis
A 1853	PV, PDV	A. KALVAITIENĖ		2020-01			Laida
	Dir.	M. BLIUJUS		2020-01			0
	Arch.	V. AVREICEVIČ		2020-01			
Stadija	Statytojas				Žymuo	Lapas	Lapų
PP	UAB "PRODO"				2019-10-TP/PP-SA-11	1	1



UAB "Kubinis metras" Įm. kodas 303585398 Kalvarijų g. 1, Vilnius +370 600 445 46 info@kubinismetras.lt					Projekto pavadinimas DAUGIABUČIO GYVENAMOJO NAMO KONARSKIO G. 30C, VILNIUJE, STATYBOS PROJEKTAS		
Atestato Nr.	Pareigos	V. Pavardė	Parašas	Data	Brėžinys Vizualizacijos	Mastelis	
A 1853	PV, PDV	A. KALVAITIENĖ		2020-01		Laida	
	Dir.	M. BLIUJUS		2020-01		0	
	Arch.	V. AVREICEVIČ		2020-01			
Stadija	Statytojas				Žymuo	Lapas	Lapų
PP	UAB "PRODO"				2019-10-TP/PP-SA-12	1	1