

Individualios veiklos pažymos Nr.109767,  
I.Simonaitytės g. 2-17, vilnius

STATYTOJAS: B. J.

STATINIO PROJEKTO PAVADINIMAS: PASTATO - SANDĖLIO ŠALTINIŲ G. 3C, VILNIUJE,  
REKONSTRAVIMO PROJEKTAS, KEIČIANT PASKIRTĮ Į  
KŪRYBINES DIRBTUVES

STATINIO PROJEKTO NUMERIS: MB.BJ.19 03 27

STATINIO PROJEKTO ETAPAS: PROJEKTINIAI PASIŪLYMAI

STATINIO STATYBOS RŪŠIS: STATINIO REKONSTRAVIMAS

STATINIO PAVADINIMAS: GAMYBOS PASKIRTIES PASTATAS

STATINIO KATEGORIJA: NEYPATINGASIS

BYLOS ŽYMUO: MB.BJ.19 03 27-PP

Projekto vadovas:

Mindaugas Raišutis

Vilnius, 2019 m. lapkričio mėn.

## BYLOS DOKUMENTŲ SUDĖTIES ŽINIARAŠTIS

### TEKSTINIŲ DOKUMENTŲ ŽINIARAŠTIS

DOKUMENTO ŽYMUO	LAPŲ SK.	LAIDA	DOKUMENTO PAVADINIMAS	PASTABOS
MB.BJ.19 03 27-PP-BSŽ	1	0	Statinio projekto sudėties žiniaraštis	
MB.BJ.19 03 27-PP-AR	17	0	Aiškinamasis raštas	
MB.BJ.19 03 27-PP-BTR	1	0	Bendrieji techniniai rodikliai	

### GRAFINIŲ DOKUMENTŲ ŽINIARAŠTIS

DOKUMENTO ŽYMUO	LAPŲ SK.	LAIDA	DOKUMENTO PAVADINIMAS	PASTABOS
MB.BJ.19 03 27-PP-SA1	1	0	Sklypo planas M1:100	
MB.BJ.19 03 27-PP-SA12	1	0	-2 aukšto planas M1:100	
MB.BJ.19 03 27-PP-SA3	1	0	-1 aukšto planas M1:100	
MB.BJ.19 03 27-PP-SA4	1	0	1 aukšto planas M1:100	
MB.BJ.19 03 27-PP-SA5	1	0	Mansardinio aukšto planas M1:100	
MB.BJ.19 03 27-PP-SA6	1	0	Stogo planas M1:100	
MB.BJ.19 03 27-PP-SA7	1	0	Pjūvis A-A M1:100	
MB.BJ.19 03 27-PP-SA8	1	0	Fasadas tarp ašių A-C M1:100	
MB.BJ.19 03 27-PP-SA9	1	0	Fasadas tarp ašių C-A M1:100	
MB.BJ.19 03 27-PP-SA10	1	0	Fasadas tarp ašių 3-1 M1:100	

### PRIEDAI

DOKUMENTO ŽYMUO	LAPŲ SK.	LAIDA	DOKUMENTO PAVADINIMAS	PASTABOS
-	6	-	Žemės sklypo registro išrašas	
-	2	-	PV ir PDV atestatas	
-	8	-	Istoriniai tyrimai	
-	15	0	Pastato Šaltinių g. 3C, Vilniuje, konstrukcijų tyrimai ir būklės vertinimas. Dabartinė padėtis	

Atestato Nr.	Individualios veiklos pažyma nr. 109767, I. Simonaitytės g. 2-17, Vilnius				Objektas:  PASTATO - SANDĖLIO ŠALTINIŲ G. 3C, VILNIUJE, REKONSTRAVIMO PROJEKTAS, KEIČIANT PASKIRTĮ Į KŪRYBINES DIRBTUVES				
	PAREIGOS	V. PAVARDĖ	PARAŠAS	DATA					
A 1868	PV	M. RAIŠUTIS		2019 11	BYLOS SUDĖTIES ŽINIARAŠTIS				
	ARCH	V. KAZLAUSKAITĖ		2019 11				Mastelis	Laida
								1:100	O
STADIJA	Statytojai:				MR.BJ.19 03 27-PP -BSŽ				
PP	B. J.							Lapas	Lapų
					1	1			

## AIŠKINAMASIS RAŠTAS I. IŽANGA

### Istorinė apžvalga :

Tyrinėjamas pastatas – tai buvęs dviejų aukštų su dviejų lygių rūšiais statinys. Didesnė jo dalis nugriauta, - išlikę pamatai, dalis rūšio sienų ir dalis rūšio perdenginių. Pastato pamatai lauko riedulių juostiniai; sienos plytų; perdenginiai plytų skliautiniai ant metalo sijų; buvęs stogas – dvišlaitis. Pastatas pastatytas ~XX amžiaus pradžioje kaip sandėlis. Po karo pastato vidus buvo perstatytas, - įrengti papildomi lygiai su mediniais perdenginiais. Praeitame dešimtmetyje pastatas sudegė, vėliau pagrindinės konstrukcijos (išorinės sienos, mediniai perdenginiai, stogas) dėl blogos būklės buvo nuardytos. Po to viršutinio rūšio erdvė buvo užpilta gruntu. Praėjimo prie apatinio rūšio nėra. Pastatas turi bendrą sieną su gretimai esančiu dviejų aukštų su dviejų lygių rūšiais gyvenamu namu. Vilniaus apskrities archyve išlikę 1991 m. Esamo pastato matavimai. Pagal minėtus matavimus galima spręsti apie tyrinėjamo pastato buvusį vaizdą iki gaisro ir nugriovimo.

### Architektūriniai bruožai:

Nagrinėjamoje teritorijoje šiuo metu yra du 3 aukštų gyvenamieji namai, 5 aukštų bendrabutis, 2 aukštų gyvenamasis namas bei sandėliukai ir transformatorinės pastatas. Pastatai neturi architektūrinio ar kultūrinio požiūriu vertingų savybių, todėl nėra įrašyti į kultūros vertybių registrą. Vidiniame kieme stovėjo dar vienas pastatas, kurio vietoje dabar yra likę tik pamatai, bendra esamo ir buvusio namo laiptinė (kuri yra avarinės būklės, tarp laiptinės sienutės ir pagrindinės sienos matomas plyšys iki 4cm), išlikęs šlaitinio stogo kontūras, išlindusios buvusios pastato konstrukcijos – metalo sijos. Esamas privažiavimas į sklypą yra iš šaltinių gatvės, privažiavimo plotis 3 m, danga - asfaltbetonis. Nagrinėjamoje teritorijoje reljefas yra pakankamai lygus, altitudės užstatomoje zonoje kinta nuo 137.70 iki 137.76.

### Išvados ir rekomendacijos:

- Nors ir nagrinėjamas pastatas nėra įtrauktas į kultūros vertybių registrą, tačiau jo atstatymas užpildytą netvarkingą, neišbaigtą teritoriją, taip pat ryškiai pagerintų esamo pastato būklę ir vertę.
- Atkuriant (projektuojant) sandėlio pastatą, reikėtų laikytis ankstyvesnio pastatų išdėstymo plano, t.y. statyti tose vietose, kuriose ir anksčiau stovėjo pastatai.

**Objektas:** Pastato – sandėlio Šaltinių g. 3C, Vilniuje, rekonstavimo projektas, keičiant paskirtį į kūrybines dirbtuves

	AIŠKINAMASIS RAŠTAS		Laida
			O
STATYTOJAS:		Lapas	Lapų
B J	MR.BJ.19 03 27-PP-AR		7

**Statinio architektūra :****Tūriniai sprendimai:**

Objekto vieta – Vilniaus miesto centrinė dalis, Naujamiesčio seniūnija, Šaltinių g. 3C. Vilniaus apskrities archive yra išlikę 1991 m. atlikti matavimai, pagal kuriuos galima spręsti, kaip pastatas atrodė. Nors tai ir nesenas, ir ne paminklinis objektas, tačiau siūloma atkurti tokį pat tūrį, išlaikant kraigo ir karnizo altitudes.

Turint tai omenyje, negalima atmesti galimybės susidariusį uždavinį išspręsti taip, lyg tai būtų trūkstamo kiemo elemento atkūrimas. Ruošiant šiuos projektinius pasiūlymus buvo laikomasi šio „scenarijaus“: atkurti buvusį tūrį, išsaugoti buvusio pastato charakterį, išlaikant pagrindinius matmenis ir aukščius, atkuriant buvusias angas, tvarkant bendrą esamo ir atstatomo pastato laiptinę.

Projektuojamas tūris nekonkuruoja savo mase su esamais pastatais. Pastato architektūroje stengiamasi išlaikyti buvusio pastato charakteringus bruožus – stogo formą, fasado simetriškumą.

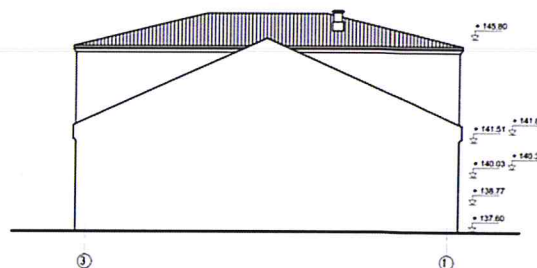
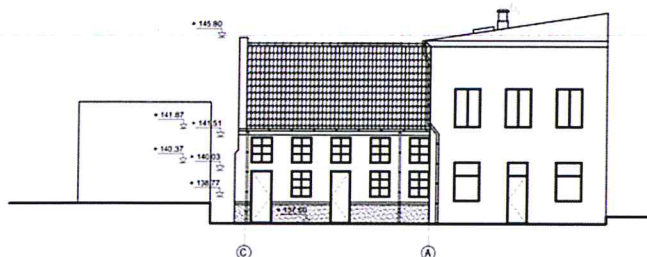
**Rytinis ir šiaurinis fasadai**

PAVELDOSAUGINIU  
POŽIŪRIU PATIKRINTA

*Proj. Nr. 19-258PP*  
Vilniaus miesto savivaldybės administracijos  
Vyriausiojo miesto architekto skyriaus  
Kultūros paveldo apsaugos poskyrio vedėjas

*Artūras Daunoras*  
20 19 12 04

**Vakarinis fasadas**

**Objektas:** Pastato – sandėlio Šaltinių g. 3C, Vilniuje, rekonstavimo projektas, keičiant paskirtį į kūrybines dirbtuves

STATYTOJAS: B J	AIŠKINAMASIS RAŠTAS MR.BJ.19 03 27-PP-AR		Laida	O
			Lapas	Lapų 7

**Sklypas:**

Įvažiavimas į sklypą yra esamas iš Šaltinių gatvės. Iki atstatomo pastato yra nutiesta kieta asfaltbetonio danga. Įėjimai į pastatą atkuriami buvusiose vietose. Visi medžiai ir želdynai išsaugomi.

**Architektūriniai planiniai sprendimai:**

Pastatas yra projektuojamas vieno aukšto su mansarda ir dviejų lygių rūsiu. Rūsio aukšte projektuojamos pagalbinės patalpos, atidengiamos plytų skliautinės perdangos ant metalo sijų konstrukcijų, plytų arkos. Kadangi rūsio patalpų apmatavimų išlikusių nėra, -1 aukštas užpiltas gruntu ir statybinio laužu, todėl detalesni rūsio brėžiniai bus pateikti vėlesnėje projektavimo stadijoje, atkasus patekimą į rūsius.

Pirmame aukšte numatomos 4 kūrybinių dirbtuvių patalpos su atksirai įėjimais bei patekimas į esamą remontuojamą laiptinę. Iš kiekvienos patalpos numatomas patekimas į mansardinį aukštą bei požwminius aukštus (projektuojamos naujos laiptinės, jungiančios visus pastato aukštus). Rytiniame fasade atkuriamos langų angos, kurios atkartojamos ir vakariniame fasade, kadangi esamas pastatas yra tokio paties principo – tiek rytinis, tiek vakarinis fasadai yra identiški.

Pastatas projektuojamas iš plytų mūro, perdangoms naudojamos surenkamos gelžbetoninės plokštės, fasadų apdailai – termo tinkas. Spalvos derinamos prie šalia esančio pastato.

PAVELDOSAUGINIU  
POŽIŪRIU PATIKRINTA

MR.BJ.19-258PP  
Kultūros paveldo tarnybos administracijos  
Kultūros paveldo skyriaus  
Kultūros paveldo skyriaus vedėjas  
Darius Batarevas  
2019.12.04

**Objektas:** Pastato – sandėlio Šaltinių g. 3C, Vilniuje, rekonstavimo projektas, keičiant paskirtį į kūrybines dirbtuves

		AIŠKINAMASIS RAŠTAS		Laida
				O
STATYTOJAS: B J	MR.BJ.19 03 27-PP-AR	Lapas	Lapų	
			7	

## II. TVARKOMO SKLYPO IR PROJEKTUOJAMŲ PASTATŲ TECHNINIAI RODIKLIAI

Eil. Nr.	Pavadinimas	Mato vienetas	Kiekis
1	<b>I. SKLYPAS</b> 1.1. sklypo plotas 1.2. sklypo užstatymo tankimas 1.3. sklypo užstatymo intensyvumas 1.5. apželdintas žemės plotas (žalasis plotas) 1.6. automobilių stovėjimo vietų skaičius sklype	m <sup>2</sup> % - m <sup>2</sup> vnt	2623 68 2.32 176 (nekeičiamas) -(nekeičiamas)
2	<b>II. PASTATAI (projektuojamas kūrybinių dirbtuvių pastatas)</b> 2.1. bendrasis plotas: 2.1.1. antžeminis 2.1.2. požeminis 2.2. aukštų skaičius 2.3. pastato aukštis	m <sup>2</sup> m <sup>2</sup> m <sup>2</sup> vnt m	291.75 140.95 150.8 1+mansarda 8.2

**Objektas:** Pastato – sandėlio Šaltinių g. 3C, Vilniuje, rekonstavimo projektas, keičiant paskirtį į kūrybines dirbtuves

	<b>AIŠKINAMASIS RAŠTAS</b>		Laida ○
STATYTOJAS: B.J.	MR.BJ.19 03 27-PP-AR	Lapas	Lapų
			7

### III. ESAMA PADĖTIS



**Objektas:** Pastato – sandėlio Šaltinių g. 3C, Vilniuje, rekonstavimo projektas, keičiant paskirtį į kūrybines dirbtuves

	AIŠKINAMASIS RAŠTAS	Laida	0
STATYTOJAS: B. J.	MR.BJ.19 03 27-PP-AR	Lapas	Lapų
			7



Įėjimas į esamą laiptinę



Vaizdas į esamą pastatą (bendra esamo ir rekonstruojamo pastato siena)

**Objektas:** Pastato – sandėlio Šaltinių g. 3C, Vilniuje, rekonstavimo projektas, keičiant paskirtį į kūrybines dirbtuves

<b>AIŠKINAMASIS RAŠTAS</b>		Laida	O
		Lapas	Lapų
STATYTOJAS: B. J.	MR.BJ.19 03 27-PP-AR		7





Šalia stovinti transformatorinė



Esama laiptinė

**Objektas:** Pastato – sandėlio Šaltinių g. 3C, Vilniuje, rekonstavimo projektas, keičiant paskirtį į kūrybines dirbtuves

<b>AIŠKINAMASIS RAŠTAS</b>		Laida	O
		Lapas	Lapų
STATYTOJAS: B. J.	MR.BJ.19 03 27-PP-AR		7

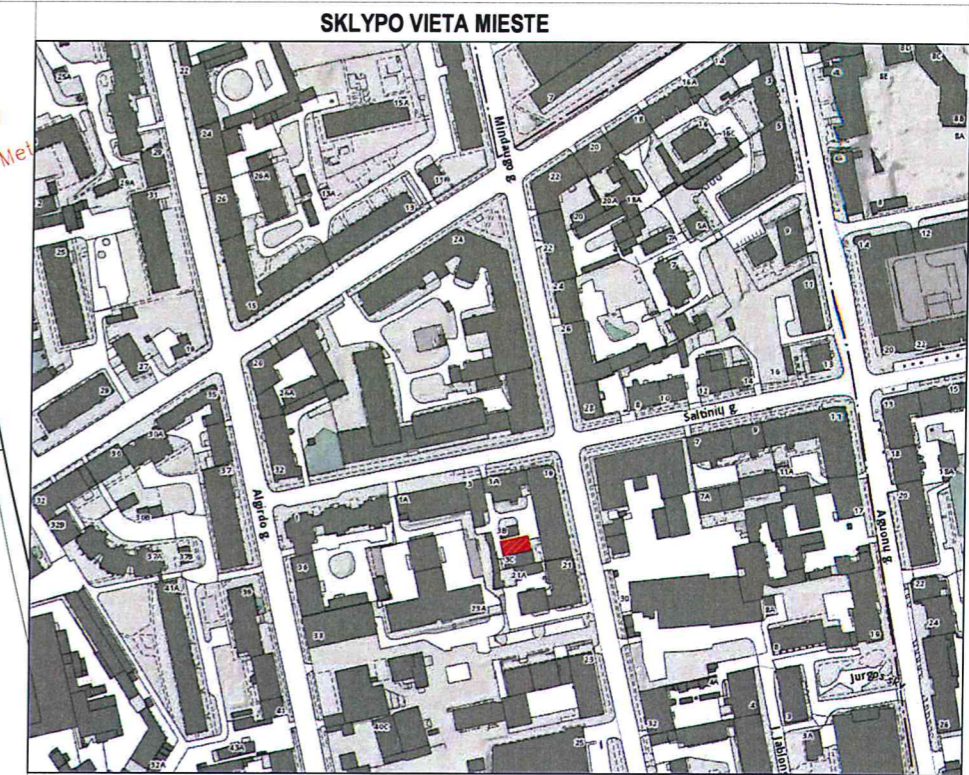
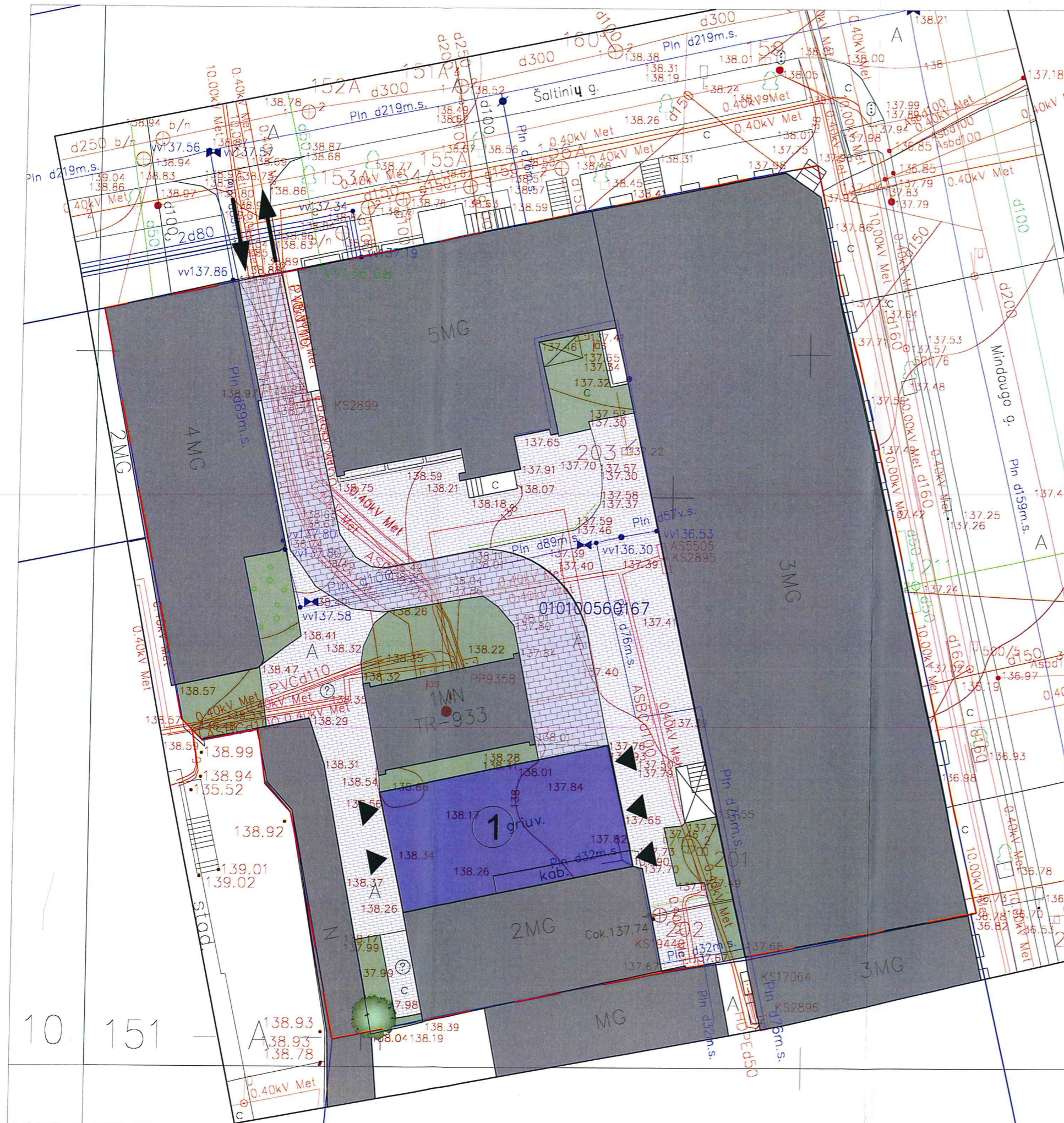

**SUTARTINIAI ŽYMĖJIMAI**

	Sklypo riba
	Esami statiniai
	Naujai projektuojami statiniai
	Statinio projekcija virš žemės
	Esamas įvažiavimas į sklypą
	Įėjimas

PAVELDOSAUGINIU  
POŽIŪRIU PATIKRINTA  
*(Sve. Nr. 19-258PP)*  
Vilniaus miesto savivaldybės administracijos  
Vyriausiojo miesto architekto skyriaus  
Kultūros paveldo apsaugos poskyrio vedėjas  
*Darius Daunoras*  
2019-12-09

±0.000=137.60

Atestato Nr.	Individualios veiklos pažyma nr. 109767, I. Simonaitytės g. 2-17, Vilnius			Objektas:
A 1868	PAREIGOS	V. PAVARDĖ	PARAŠAS	DATA
	PV	M. RAIŠUTIS	<i>(Signature)</i>	2019 11
	ARCH	V. KAZLAUSKAITĖ	<i>(Signature)</i>	2019 11
STADIJA	Statytojai:	Objektas:		
PP	B J	PASTATO - SANDELIO ŠALTINIŲ G. 3C, VILNIUJE, REKONSTRAVIMO PROJEKTAS, KEIČIANT PASKIRTĮ Į KŪRYBINES DIRBTUVES		
Sklypo planas				Mastelis Laida
				1:100 O
MR.BJ.19 03 27-PP -SA1				Lapas Lapų
				1 1

# -2 aukšto planas M1:100

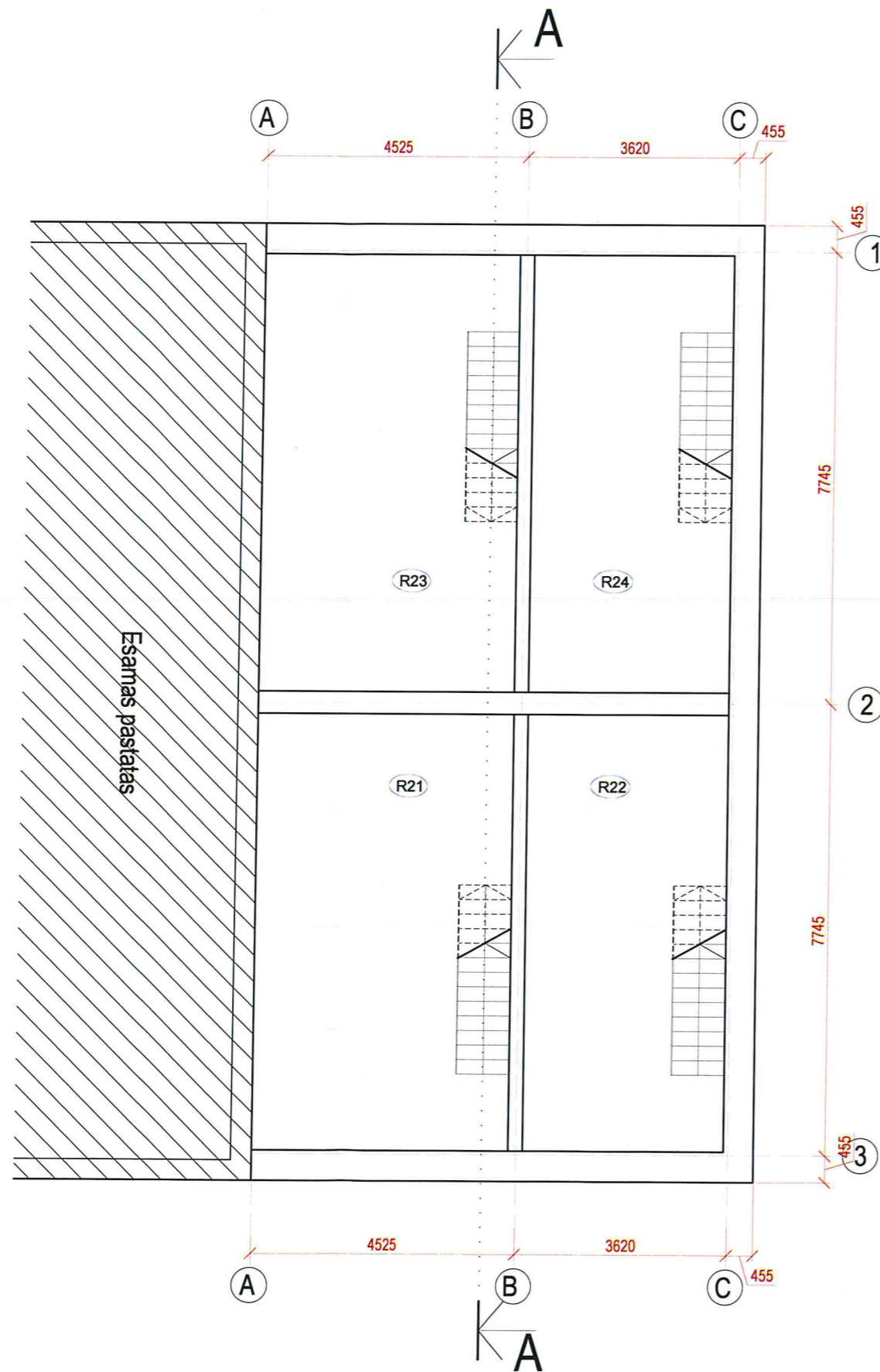

PAVEL DOSAUGINIŲ  
POŽIŪRIŲ PATIKRINTA  
*Dirb. Nr. 19-258 PP*  
Vilniaus miesto savivaldybės administracijos  
Vyriausiojo miesto architekto skyriaus  
Kultūros paveldo apsaugos poskyrio vedėjas  
*Darius Daunoras*  
2019.12.04

Eil. Nr.	Pavadinimas	Plotas, m <sup>2</sup>
R11	Pagalbinė patalpa	29.98
R12	Pagalbinė patalpa	22.71
R13	Pagalbinė patalpa	29.98
R14	Pagalbinė patalpa	22.71
Bendras plotas:		75.4000

±0.000=137.60

Atestato Nr.	Individualios veiklos pažyma nr. 109767, I. Simonaitytės g. 2-17, Vilnius				Objektas: PASTATO - SANDĖLIO ŠALTINIŲ G. 3C, VILNIUJE, REKONSTRAVIMO PROJEKTAS, KEIČIANT PASKIRTĮ Į KŪRYBINES DIRBTUVES	
	PAREIGOS	V. PAVARDĖ	PARAŠAS	DATA		
A 1868	PV	M. RAIŠUTIS	<i>[Signature]</i>	2019 11	-2 aukšto planas	
	ARCH	V. KAZLAUSKAITĖ	<i>[Signature]</i>	2019 11		
STADIJA	Statytojai:				Mastelis	Laida
PP	B	J			1:100	O
	MR.BJ.19 03 27-PP -SA2				Lapas	Lapų
					1	1

# -1 aukšto planas M1:100

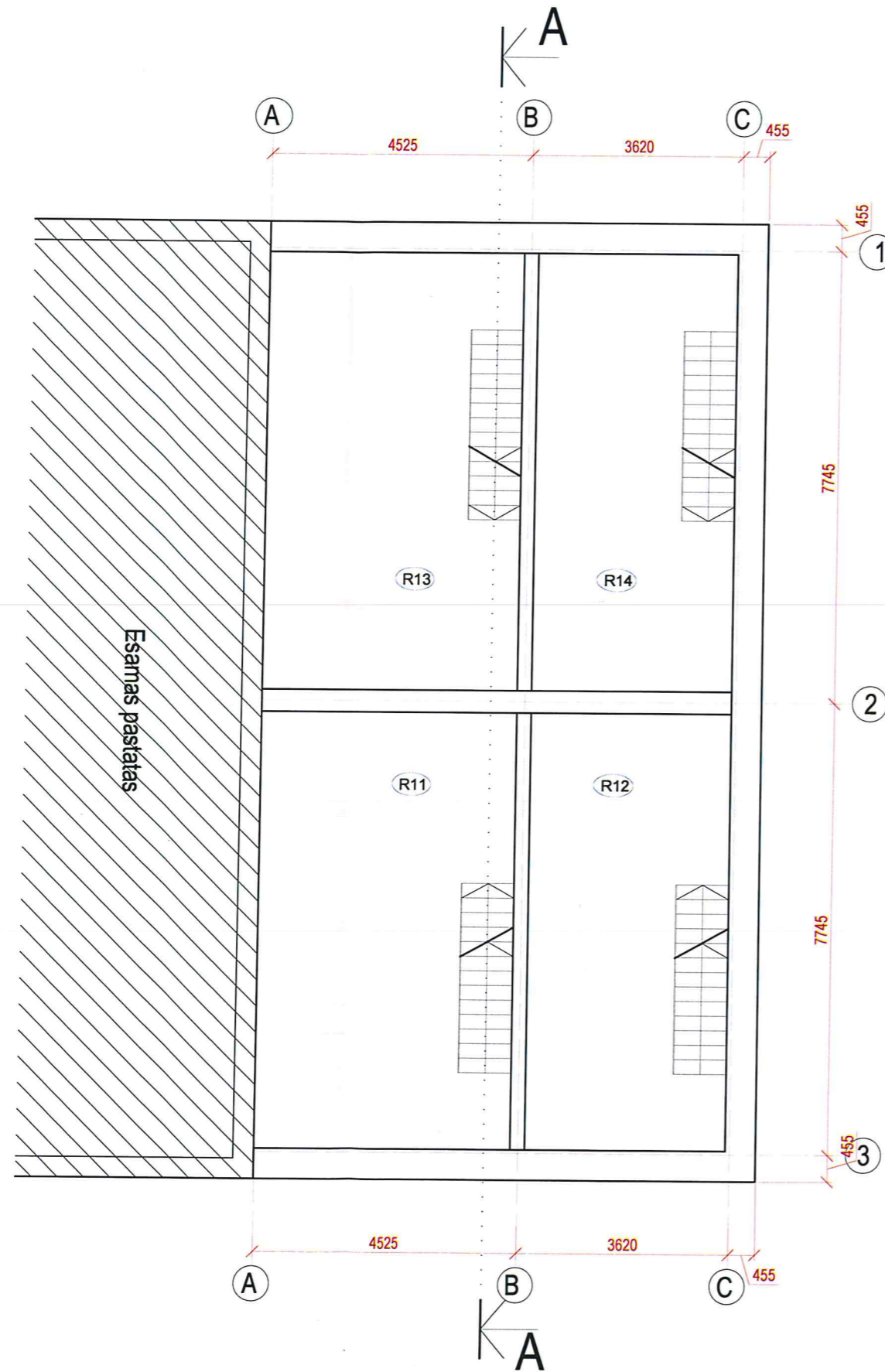

PAVELDOSAUGINIU  
POŽIŪRIŲ PATIKRINTA

*Proj. Nr. 19-25 PPP*  
Vilniaus miesto savivaldybės administracijos  
Vilniaus miesto architektūros skyriaus  
Kultūros paveldo apsaugos poskyrio vedėjas  
*Darius Lauhoras*  
2019 12 04

Eil. Nr.	Pavadinimas	Plotas, m <sup>2</sup>
R11	Pagalbinė patalpa	29.98
R12	Pagalbinė patalpa	22.71
R13	Pagalbinė patalpa	29.98
R14	Pagalbinė patalpa	22.71
Bendras plotas:		75.4000

±0.000=137.60

Atestato Nr.	Individualios veiklos pažyma nr. 109767, I. Simonaitytės g. 2-17, Vilnius			Objektas:	PASTATO - SANDĖLIO ŠALTINIŲ G. 3C, VILNIUJE, REKONSTRAVIMO PROJEKTAS, KEIČIANT PASKIRTĮ Į KŪRYBINES DIRBTUVES	
	PAREIGOS	V. PAVARDĖ	PARAŠAS	DATA		
A 1868	PV	M. RAIŠUTIS	<i>[Signature]</i>	2019 11		
	ARCH	V. KAZLAUSKAITĖ	<i>[Signature]</i>	2019 11		
STADIJA	Statytojai:				-1 aukšto planas	Mastelis Laida
PP	B	J			1:100	O
	MR.BJ.19 03 27-PP -SA3				Lapas	Lapų
					1	1

# 1 aukšto planas M1:100

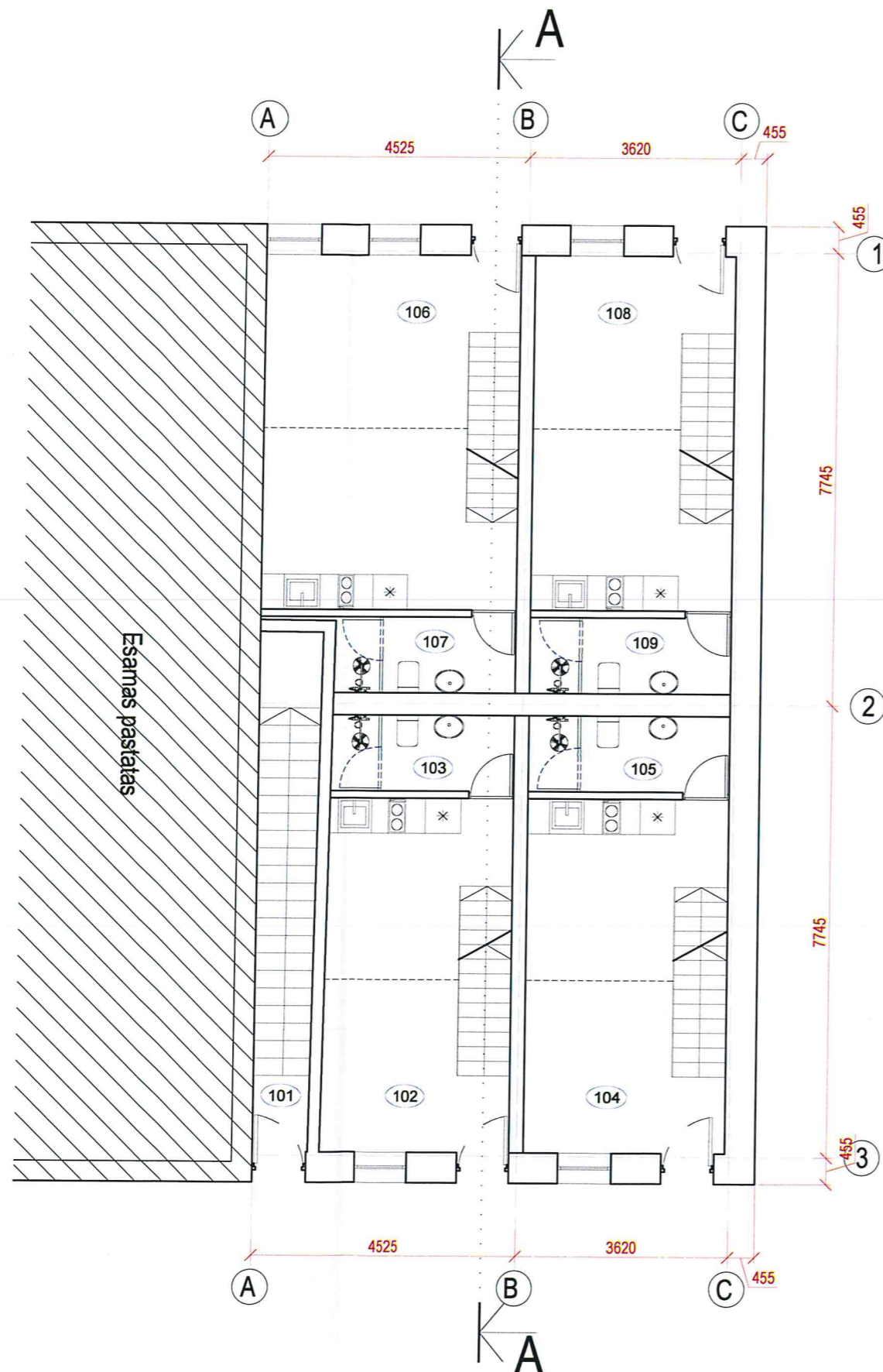

PAVELDOSAUGINIU  
POŽIŪRIU PATIKRINTA  
*Reg. Nr. 19-258PP*  
Vilniaus miesto savivaldybės administracijos  
Vyriausiojo miesto architekto skyriaus  
Kultūros paveldo apsaugos poskyrio vedėjas  
*Darius Daunoras*  
2019.12.09

## SUTARTINIAI ŽYMĖJIMAI:

- Esamas pastatas
- Naujos atitvaros

Eil. Nr.	Pavadinimas	Plotas, m <sup>2</sup>
101	Laiptinė	-
102	Kūrybinių dirbtuvių patalpa	16.61
103	San. mazgas	4.13
104	Kūrybinių dirbtuvių patalpa	17.80
105	San. mazgas	4.46
106	Kūrybinių dirbtuvių patalpa	26.69
107	San. mazgas	4.10
108	Kūrybinių dirbtuvių patalpa	17.80
109	San. mazgas	4.46
Bendras plotas:		96.0500

±0.000=137.60

Atestato Nr.	Individualios veiklos pažyma nr. 109767, I. Simonaitytės g. 2-17, Vilnius				Objektas: PASTATO - SANDĖLIO ŠALTINIŲ G. 3C, VILNIUJE, REKONSTRAVIMO PROJEKTAS, KEIČIANT PASKIRTĮ Į KŪRYBINES DIRBTUVES		
	PAREIGOS	V. PAVARDĖ	PARAŠAS	DATA			
A 1868	PV	M. RAIŠUTIS	<i>[Signature]</i>	2019 11	1 aukšto planas	Mastelis	Laida
	ARCH	V. KAZLAUSKAITE	<i>[Signature]</i>	2019 11		1:100	O
STADIJA	Statytojai:				MR.BJ.19 03 27-PP -SA4	Lapas	Lapų
PP	B	J				1	1

# Mansardinio aukšto planas M1:100



PAVELDOSAUGINIU  
POŽIŪRIU PATIKRINTA  
Pls. Nr. 19-25PPP  
Vilniaus miesto savivaldybės administracijos  
Vyriausiojo miesto architekto skyriaus  
Kultūros paveldo apsaugos poskyrio vedėjas  
Darius Daunoras  
2019-12-09

Eil. Nr.	Pavadinimas	Plotas, m <sup>2</sup>
201	Antresolė	12.98
202	Antresolė	14.01
203	Antresolė	16.86
204	Antresolė	14.03
Bendras plotas:		44.9000

±0.000=137.60

Atestato Nr.	Individualios veiklos pažyma nr. 109767, I. Simonaitytės g. 2-17, Vilnius				Objektas:			
	PAREIGOS	V. PAVARDĖ	PARAŠAS	DATA	PASTATO - SANDĖLIO ŠALTINIŲ G. 3C, VILNIUJE, REKONSTRAVIMO PROJEKTAS, KEIČIANT PASKIRTĮ Į KŪRYBINES DIRBTUVES			
A 1868	PV	M. RAIŠUTIS	<i>[Signature]</i>	2019 11				
	ARCH	V. KAZLAUSKAITĖ	<i>[Signature]</i>	2019 11	Mansardinio aukšto planas		Mastelis	Laida
							1:100	O
STADIJA	Statytojai:				MR.BJ.19 03 27-PP -SA5		Lapas	Lapų
PP	B	J					1	1

# Stogo planas M1:100

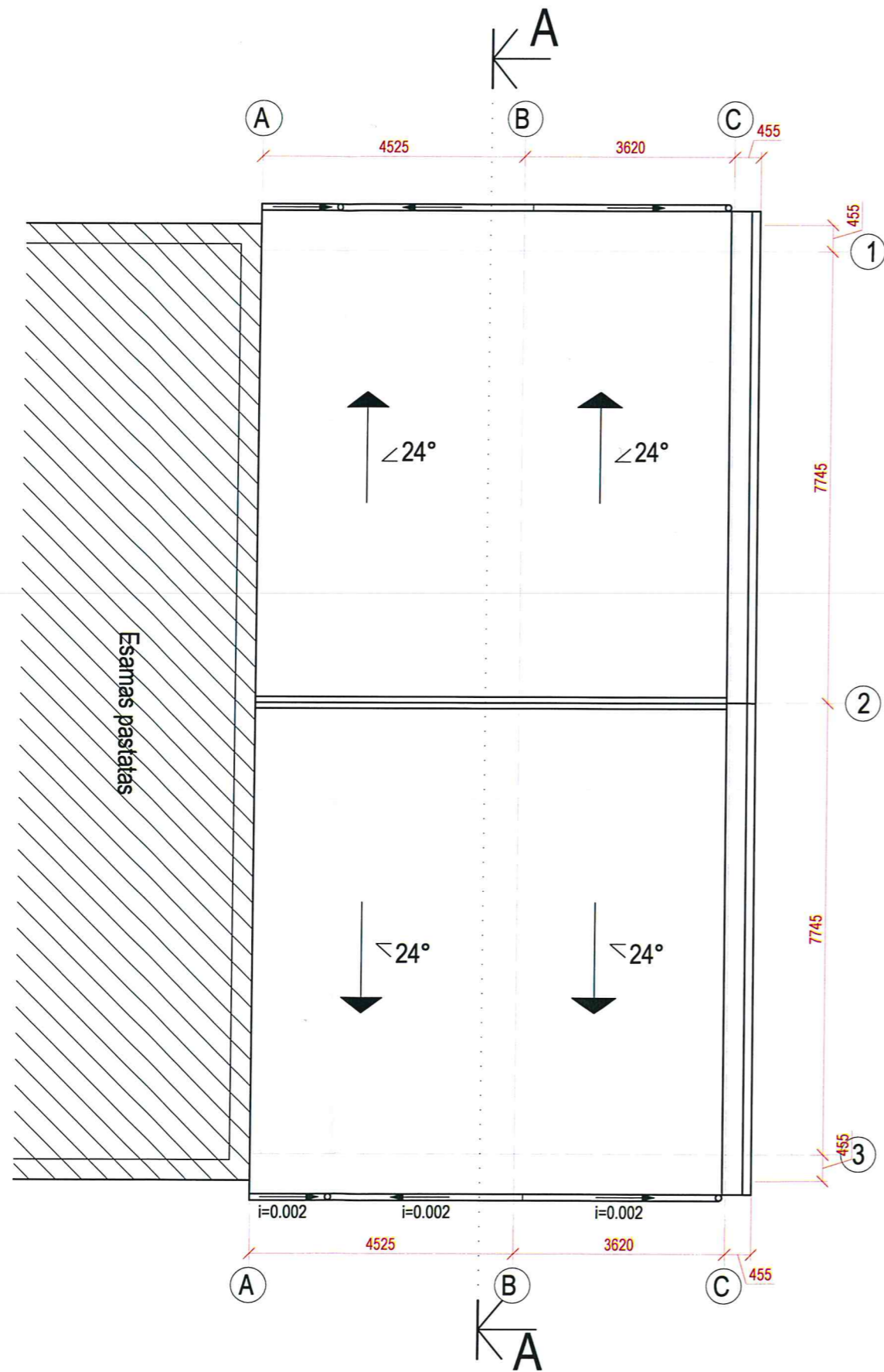

PAVELDOSAUGINIU  
POŽIŪRIU PATIKRINTA

*Reg. Nr. 19-258PP*  
Vilniaus miesto savivaldybės administracijos  
Vyriausiojo miesto architektūros skyriaus  
Kultūros paveldo apsaugos poskyrio vedėjas

*Darius Daunoras*  
Darius Daunoras  
2019 12 04

## SUTARTINIAI ŽYMĖJIMAI:



±0.000=137.60

Atestato Nr.	Individualios veiklos pažyma nr. 109767, I. Simonaitytės g. 2-17, Vilnius				Objektas:	
	PAREIGOS	V. PAVARDĖ	PARAŠAS	DATA	PASTATO - SANDĖLIO ŠALTINIŲ G. 3C, VILNIUJE, REKONSTRAVIMO PROJEKTAS, KEIČIANT PASKIRTĮ Į KŪRYBINES DIRBTUVES	
A 1868	PV	M. RAIŠUTIS	<i>[Signature]</i>	2019 11	Stogo planas	
	ARCH	V. KAZLAUSKAITĖ	<i>[Signature]</i>	2019 11		
STADIJA	Statytojai:				Mastelis	Laida
PP	B	J			1:100	- O
	MR.BJ.19 03 27-PP -SA6				Lapas	Lapų
					1	1

# Pjūvis A-A M1:100

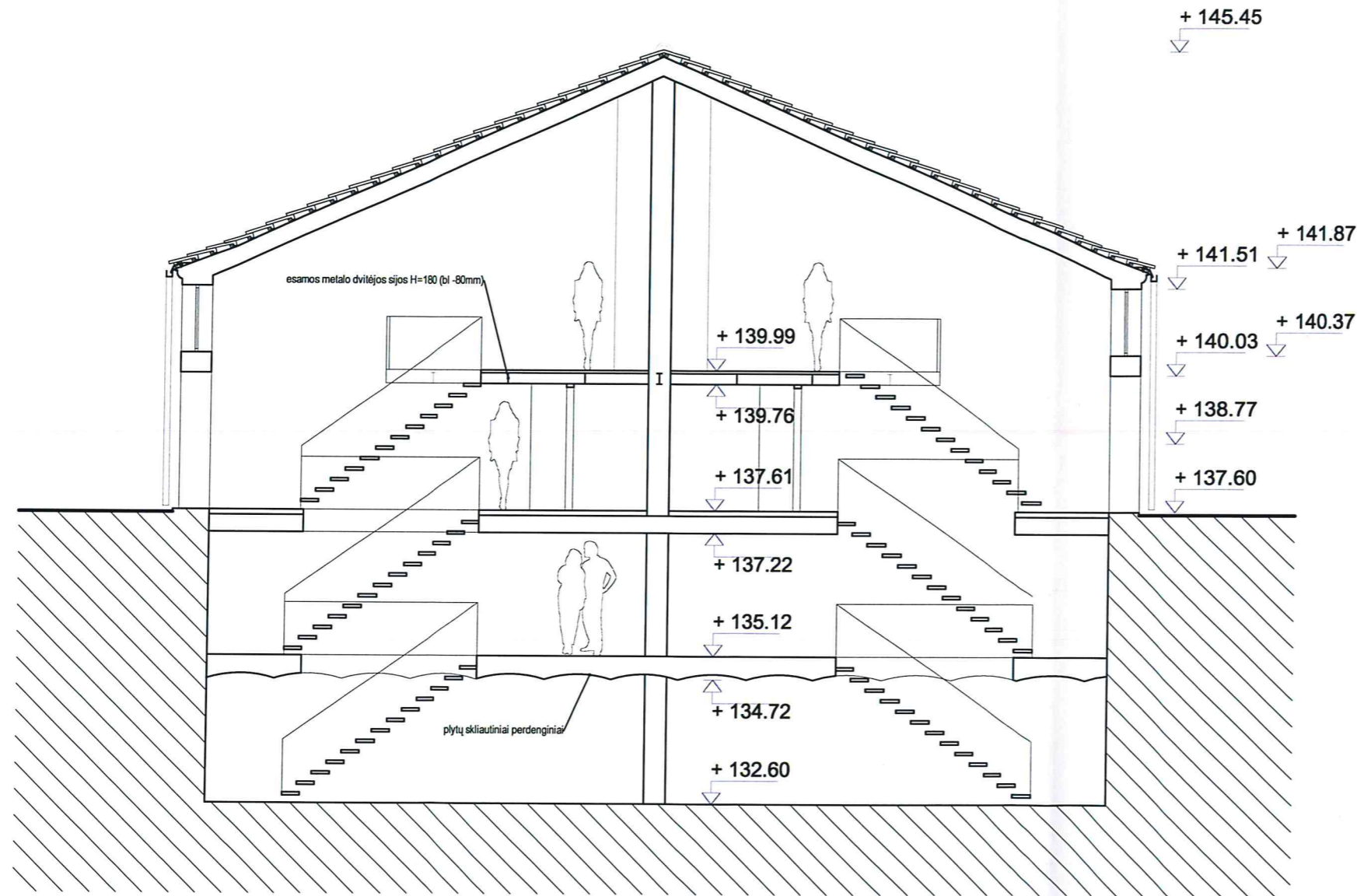

PAVEL DOSAUGINIŲ  
POŽIŪRIŲ PATIKRINTA  
*MR.BJ.19-258PP*  
Vilniaus miesto savivaldybės administracijos  
Vyriausiojo miesto architektūros skyriaus  
Kultūros paveldo apsaugos poskyrio vedėjas  
*Darius Dauoras*  
2019.12.04

±0.000=137.60

Atestato Nr.	Individualios veiklos pažyma nr. 109767, I. Simonaitytės g. 2-17, Vilnius				Objektas:		
	PAREIGOS	V. PAVARDĖ	PARAŠAS	DATA	PASTATO - SANDĖLIO ŠALTINIŲ G. 3C, VILNIUJE, REKONSTRAVIMO PROJEKTAS, KEIČIANT PASKIRTĮ Į KŪRYBINES DIRBTUVES		
A 1868	PV	M. RAIŠUTIS	<i>[Signature]</i>	2019 11	Pjūvis A-A	Mastelis	Laida
	ARCH	V. KAZLAUSKAITĖ	<i>[Signature]</i>	2019 11		1:100	O
STADIJA	Statytojai:				MR.BJ.19 03 27-PP -SA7	Lapas	Lapų
PP	B	J				1	1



# Fasadas tarp ašiu A-C M1:100



PAVELDOSAUGINIU  
POŽIŪRIU PATIKRINTA

*Reg. Nr. 19-258PP*  
Vilniaus miesto savivaldybės administracijos  
Vyriausiojo architektų skyriaus  
Kultūros paveldo apsaugos poskyrio vedėjas

*Darius Daugoras*  
Darius Daugoras  
2019-12-04

±0.000=137.60

Atestato Nr.	Individualios veiklos pažyma nr. 109767, I. Simonaitytės g. 2-17, Vilnius				Objektas:	
	PAREIGOS	V. PAVARDĖ	PARAŠAS	DATA	PASTATO - SANDĖLIO ŠALTINIŲ G. 3C, VILNIUJE, REKONSTRAVIMO PROJEKTAS, KEIČIANT PASKIRTĮ Į KŪRYBINES DIRBTUVES	
A 1868	PV	M. RAIŠUTIS	<i>[Signature]</i>	2019 11	Fasadas tarp ašiu A-C	Mastelis
	ARCH	V. KAZLAUSKAITĖ	<i>[Signature]</i>	2019 11		Laida
					1:100	O
STADIJA	Statytojai:				MR.BJ.19 03 27-PP -SA8	Lapas
PP	B	J				Lapų
					1	1

# Fasadas tarp ašiu C-A M1:100

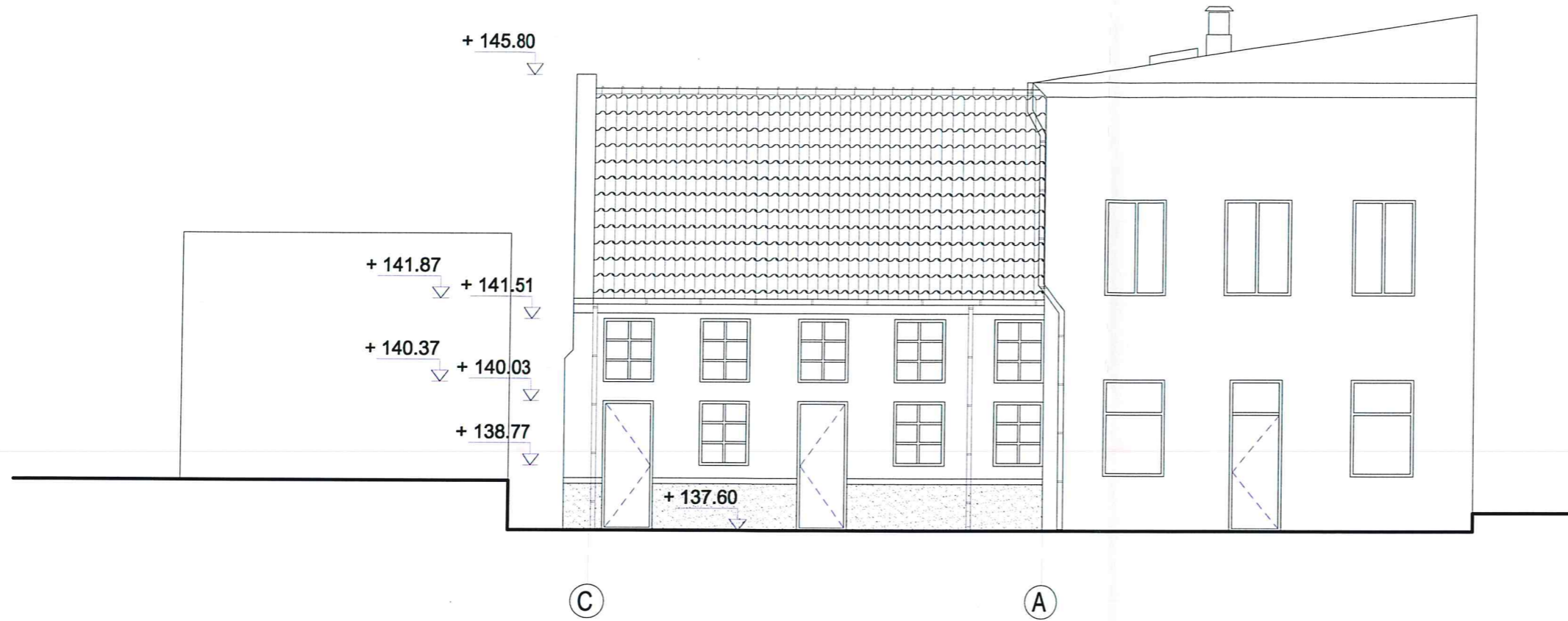

PAVELDOSAUGINIU  
POŽIŪRIU PATIKRINTA

*Proj. Nr. 19-258PP*  
Vilniaus miesto savivaldybės administracijos  
Vyriausiojo miesto architekto skyriaus  
Kultūros paveldo apsaugos poskyrio vedėjas  
*D. D.*  
Darius Daunoras  
20 12 04

±0.000=137.60

Atestato Nr.	Individualios veiklos pažyma nr. 109767, I. Simonaitytės g. 2-17, Vilnius				Objektas:	
	PAREIGOS	V. PAVARDĖ	PARAŠAS	DATA	PASTATO - SANDĖLIO ŠALTINIŲ G. 3C, VILNIUJE, REKONSTRAVIMO PROJEKTAS, KEIČIANT PASKIRTĮ Į KŪRYBINES DIRBTUVES	
A 1868	PV	M. RAIŠUTIS	<i>[Signature]</i>	2019 11	Fasadas tarp ašiu C-A	Mastelis
	ARCH	V. KAZLAUSKAITĖ	<i>[Signature]</i>	2019 11		Laida
					1:100	O
STADIJA	Statytojai:				Lapas	Lapų
PP	B	J			MR.BJ.19 03 27-PP -SA9	1
						1

# Fasadas tarp ašiu 3-1 M1:100

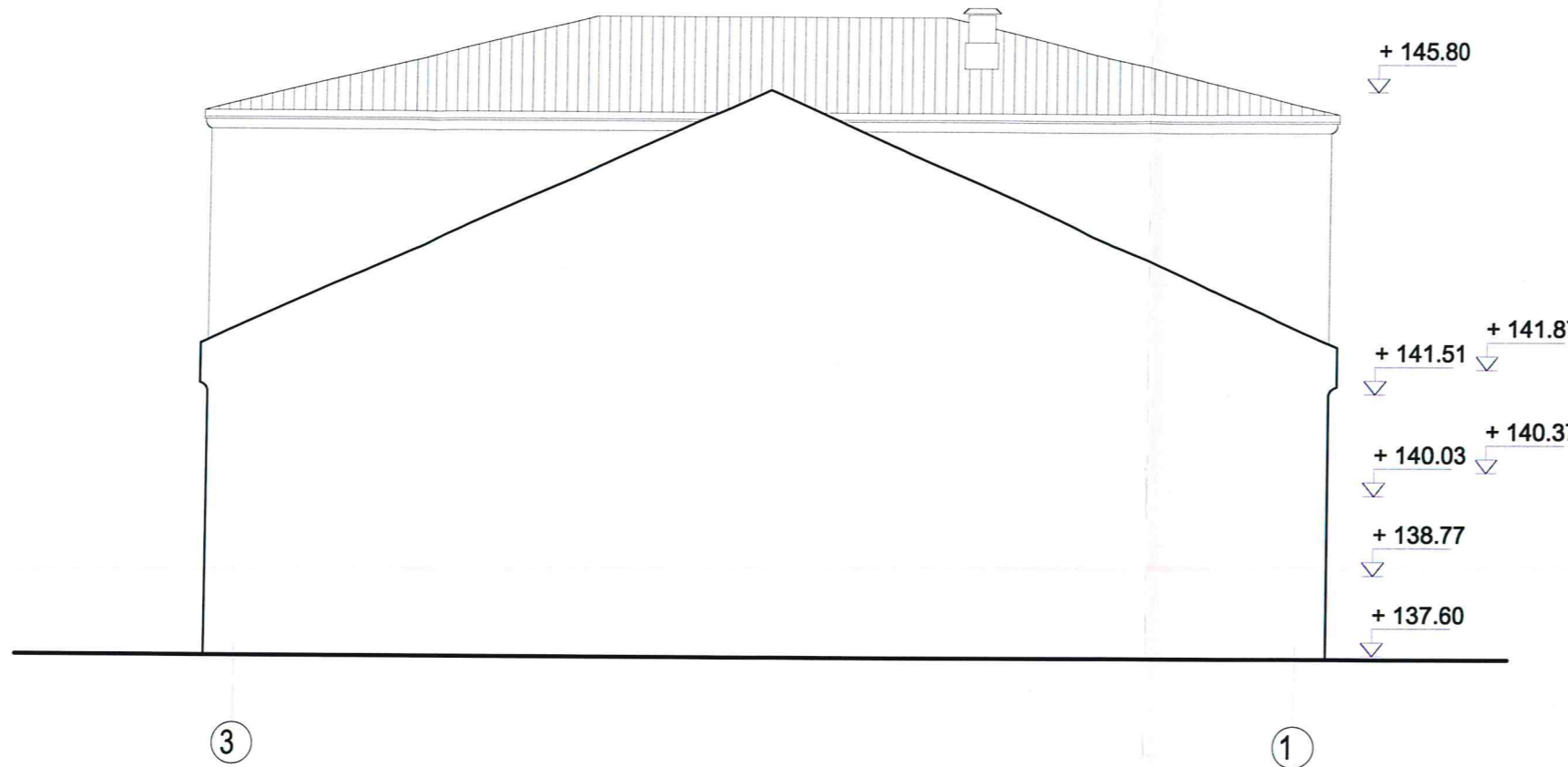

PAVELDOSAUGINIU  
POŽIURIU PATIKRINTA

*MR. 19.12.2019*  
Vilniaus miesto savivaldybės administracijos  
Vyriausiojo miesto architekto skyriaus  
Kultūros paveldo apsaugos poskyrio vedėjas  
*D. D.*  
Darius Daunoras  
2019.12.07

±0.000=137.60

Atestato Nr.	Individualios veiklos pažyma nr. 109767, I. Simonaitytės g. 2-17, Vilnius				Objektas: PASTATO - SANDĖLIO ŠALTINIŲ G. 3C, VILNIUJE, REKONSTRAVIMO PROJEKTAS, KEIČIANT PASKIRTĮ Į KŪRYBINES DIRBTUVES		
	PAREIGOS	V. PAVARDĖ	PARAŠAS	DATA			
A 1868	PV	M. RAIŠUTIS	<i>[Signature]</i>	2019 11			
	ARCH	V. KAZLAUSKAITE	<i>[Signature]</i>	2019 11			
STADIJA	Statytojai:				Fasadas tarp ašiu 3-1		Mastelis
PP	B	J			MR.BJ.19 03 27-PP -SA10		Laida
					1:100	O	
					Lapas	Lapų	
					1	1	